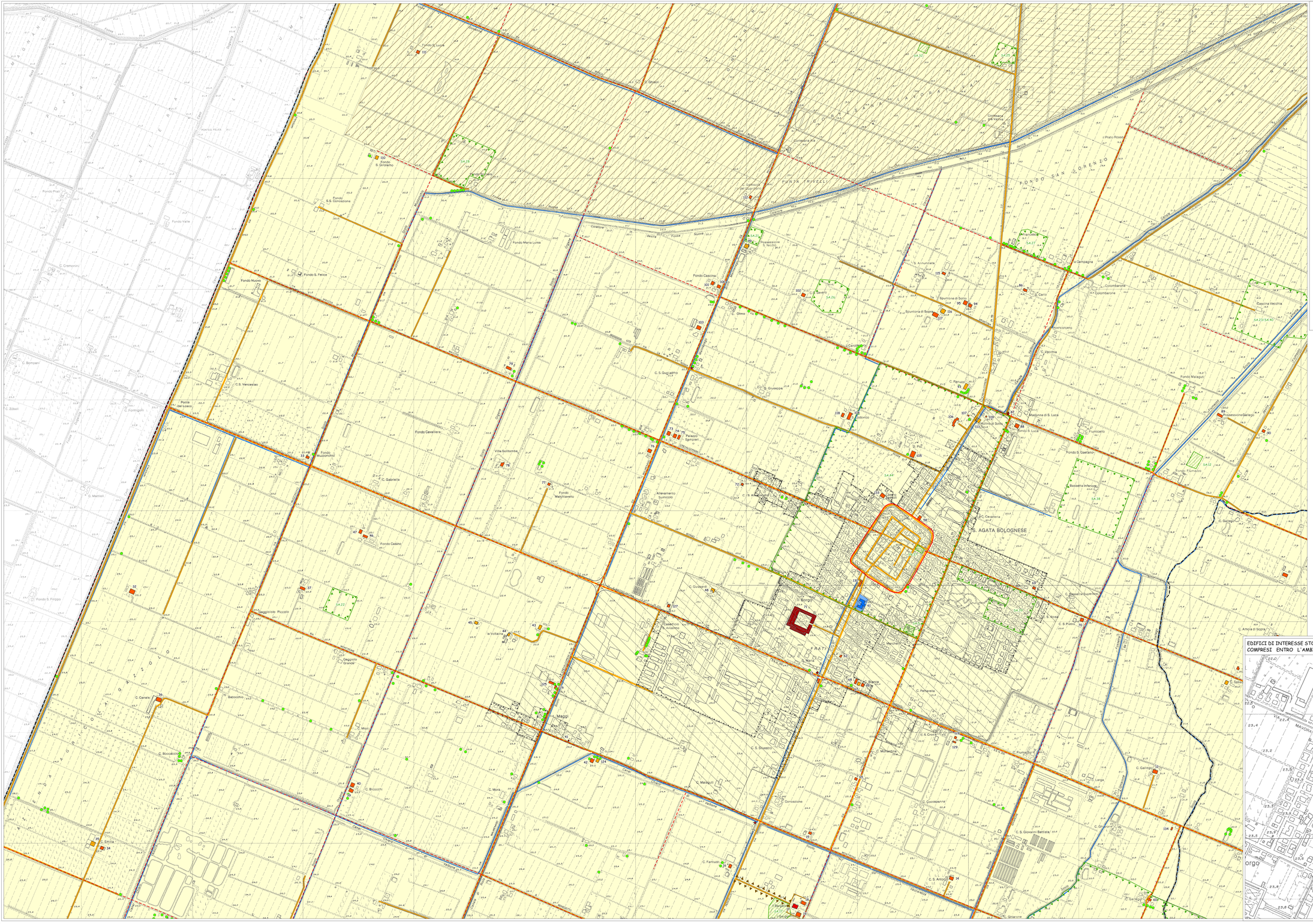

PSC TERRED'ACQUA

COMUNE DI SANT'AGATA BOLOGNESE

PIANO STRUTTURALE COMUNALE

PSC

TUTELA DEGLI ELEMENTI DI INTERESSE STORICO - ARCHITETTONICO E/O TESTIMONIALE

scala 1:5.000 — PSC.SA/T.2c

Sindaco
Daniela Occhiali

responsabile di progetto: arch. Carla Ferrari

consulenti e collaboratori:
analisi socio-economiche e scenari demografici: CDS soc.coop e arch. Radi Fallaci
sistema insediativo: arch. Luca Biancucci, arch. Chiara Biagi, arch. Guido Pongiluppi, dott. Paolo Trevisani
persistenze storiche: arch. Enrico Guaitoli Panini
archeologia: Museo Archeologico Ambientale di San Giovanni in Persiceto
geologia, geomorfologia, sismica e idraulica: dott. geol. Valeriano Franchi, dott.ssa geol. Stefania Asti, ing. Adelio Pagotto
mobilità e traffico: ing. Fabio Cerino, ing. Francesco Mazza (Airis srl)
rumore e qualità dell'aria: dott.ssa Francesca Rametta, ing. Irene Bugamelli, (Airis srl)
aspetti energetici: p.i. Lorena Zanni
territorio rurale (agricoltura, paesaggio, ecosistemi): dott. Salvatore Giordano, arch. Camilla Alessi (Airis srl)
dott. Stefano Lin, dott.ssa Cinzia Morsiani (Centro Agricoltura Ambiente)
consulenza giuridica:avv. Lorenzo Minganti

Ufficio di Piano e Comitato tecnico Associazione Terre d'Acqua
arch. Carla Ferrari, p.a. Ivan Pascuti, dott.ssa urb. Alida Spohrer
Comune di Anzola Emilia: dott. geol. Davide Fornaia, arch. Romolo Sassi
Comune di Calderara di Reno: arch. Angelo Premi, ing. Mauro Lorenzi, dott.ssa urb. Emanuela Bison,
geom. Sandra Campagna, geom. Fabrizi Roberta, geom. Enrico Benedetto, geom. Sabrina Saetti, p.a. Cristina Grandi
Comune di Crevalcore: geom. Michele Bastia, geom. Mirna Quaglieri,
geom. Michele Tattini, dott.ssa Giulia Sala
Comune di Sala Bolognese: arch. Maria Grazia Mumu, geom. Manuel Benzonzini
Comune di San Giovanni in Persiceto: ing. Valerio Bonfiglioli, geom. Melissa Candini,
arch. Elena Lazzari, arch. Silvia Manelli,
Comune di Sant'Agata Bolognese: geom. Davide Scacchetti, geom. Claudia Masi

ASSOCIAZIONE INTERCOMUNALE TERRE D'ACQUA

LEGENDA

- Viabilità storica (Art. 28 NTA PSC)
- Canali storici (Art. 29 NTA PSC)
- Ambiti urbani storici (Art. 16 NTA PSC)
- Principali complessi architettonici storici non urbani (Art. 25 NTA PSC)
- Ambiti di particolare interesse storico (Art. 26 NTA PSC)
- Aree di accertata e rilevante consistenza archeologica (Art. 20 NTA PSC)
- Aree di concentrazione di materiali archeologici (Art. 21 NTA PSC)
- Aree di potenziale rischio archeologico (Art. 22 NTA PSC)
- Tutela archeologica della via Emilia (Art. 23 NTA PSC)
- Zone di tutela degli elementi della centuriazione (Art. 24 NTA PSC)
- Elementi della centuriazione (Art. 24 NTA PSC)
- Aree interessate da partecipanze e consorzi utilisti (Art. 27 NTA PSC)
- Alberi monumentali e di rilevante dimensioni (Art. 46bis NTA PSC)

Edifici di interesse storico-architettonico:

- RS (D.Lgs.42/2004) - Edifici e aree soggetti a tutela ai sensi D.Lgs. 42/2004 (Art. 17 NTA PSC)
- RS - Restauro Scientifico (Art. 18 NTA PSC - Artt. 21, 23 RUE)
- RCA - Restauro e risanamento Conservativo di tipo A (Art. 18 NTA PSC - Artt. 22, 23, 24 RUE)
- RCB - Restauro e risanamento Conservativo di tipo B (Art. 18 NTA PSC - Artt. 22, 23, 25 RUE)
- RCC - Restauro e risanamento Conservativo di tipo C (Art. 18 NTA PSC - Artt. 22, 23, 26 RUE)
- Maestà/Tabernacoli (Art. 18 NTA PSC)

- Perimetro dei Centri Abitati
- Territorio Urbanizzato al 29/06/1989 (adozione PTPR)
- Territorio Urbanizzato al 11/02/2003 (adozione PTCP)

- Confini comunali
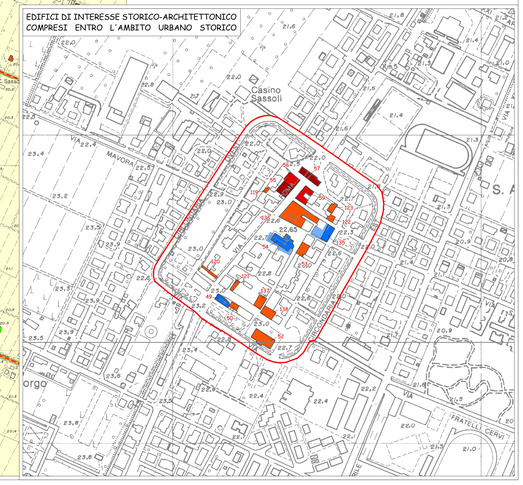
EDIFICI DI INTERESSE STORICO-ARCHITETTONICO COMPRESI ENTRO L'AMBITO URBANO STORICO