

scala 1:15.000 QC.3/12b

**SISTEMA INSEDIATIVO STORICO**  
**PERSISTENZE DELL'INSEDIAMENTO STORICO**

Ufficio di Piano del Piano di Assetto Territoriale, responsabile arch. Gabriella Maria Casati  
 collaboratori: arch. Tiziana Scattolon, arch. Alessandra Giamberini, arch. Alessandra Giamberini  
 responsabile di progetto: arch. Carla Farnetti

Consulente urbanistica:  
 per la tavola conoscitiva e la definizione del Piano: CDS Ing. Roberto Di Felice  
 per la tavola della persistenza storica e del sistema storico: Ing. Roberto Di Felice  
 per la tavola degli usi agricoli: geom. Roberto Di Felice  
 per la tavola della viabilità: arch. Carla Farnetti  
 per la tavola del sistema storico: arch. Carla Farnetti  
 per la tavola del sistema storico: arch. Carla Farnetti  
 per la tavola del sistema storico: arch. Carla Farnetti

Comitato Intercomunale Terre d'Acqua  
 Comune di Anzola Emilia: arch. Roberto Di Felice  
 Comune di Calderara di Reno: arch. Roberto Di Felice  
 Comune di Sala Bolognese: arch. Roberto Di Felice  
 Comune di Crevalcore: arch. Roberto Di Felice  
 Comune di Sant'Agata Bolognese: arch. Roberto Di Felice  
 Comune di San Giovanni in Persiceto: arch. Roberto Di Felice



- Legenda
- Elementi di persistenza dell'insediamento storico (prossimi al 1893)
- Edifici
  - Ferrovia
  - Strade
  - Strade ex-cavedagne
  - Canali
  - Cavedagne
  - Miceristi
  - ▲ Maseri
  - Toponimi CTR
  - Toponimi IGM
  - Toponimi Catastro Gregoriano

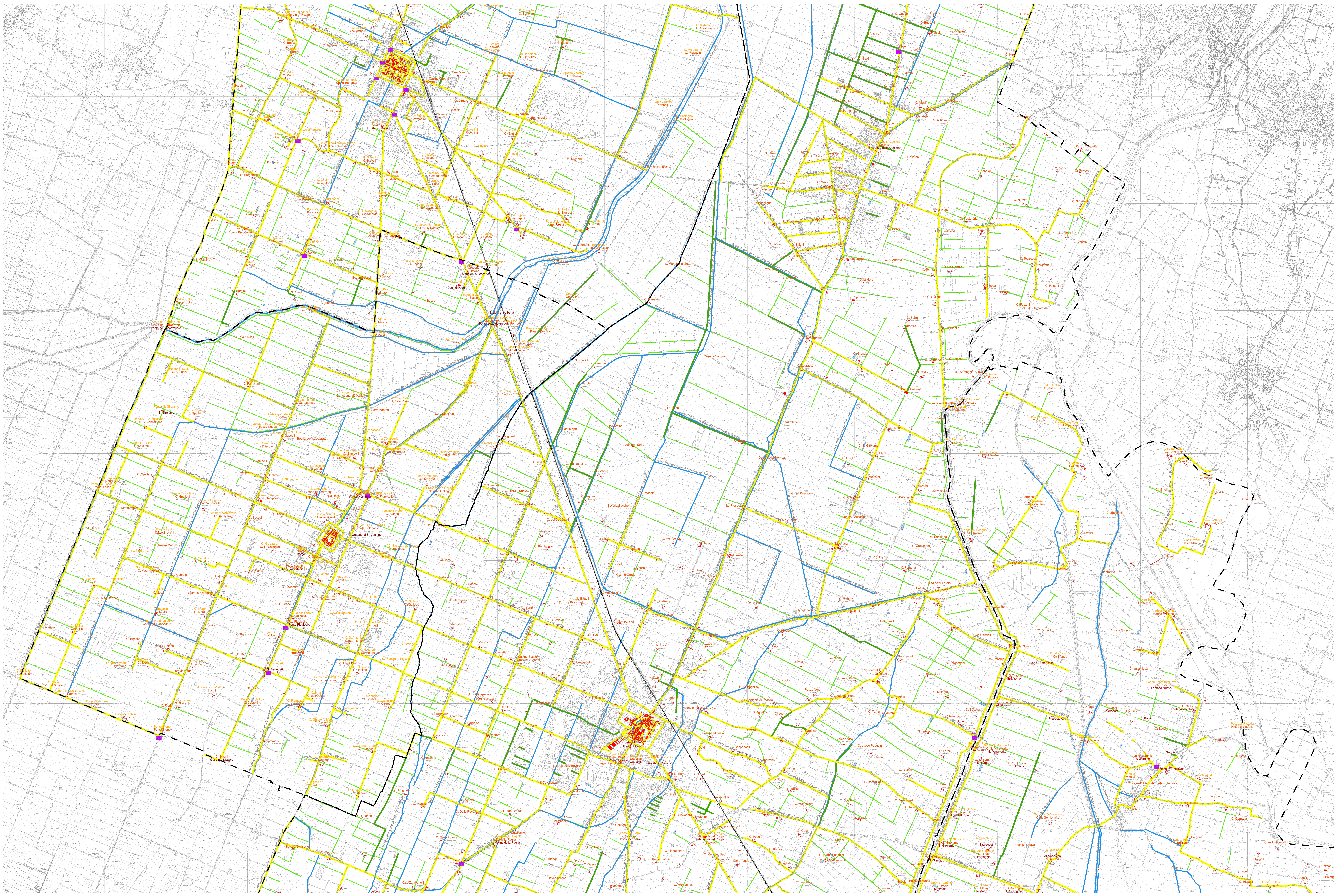

--- confini comunali