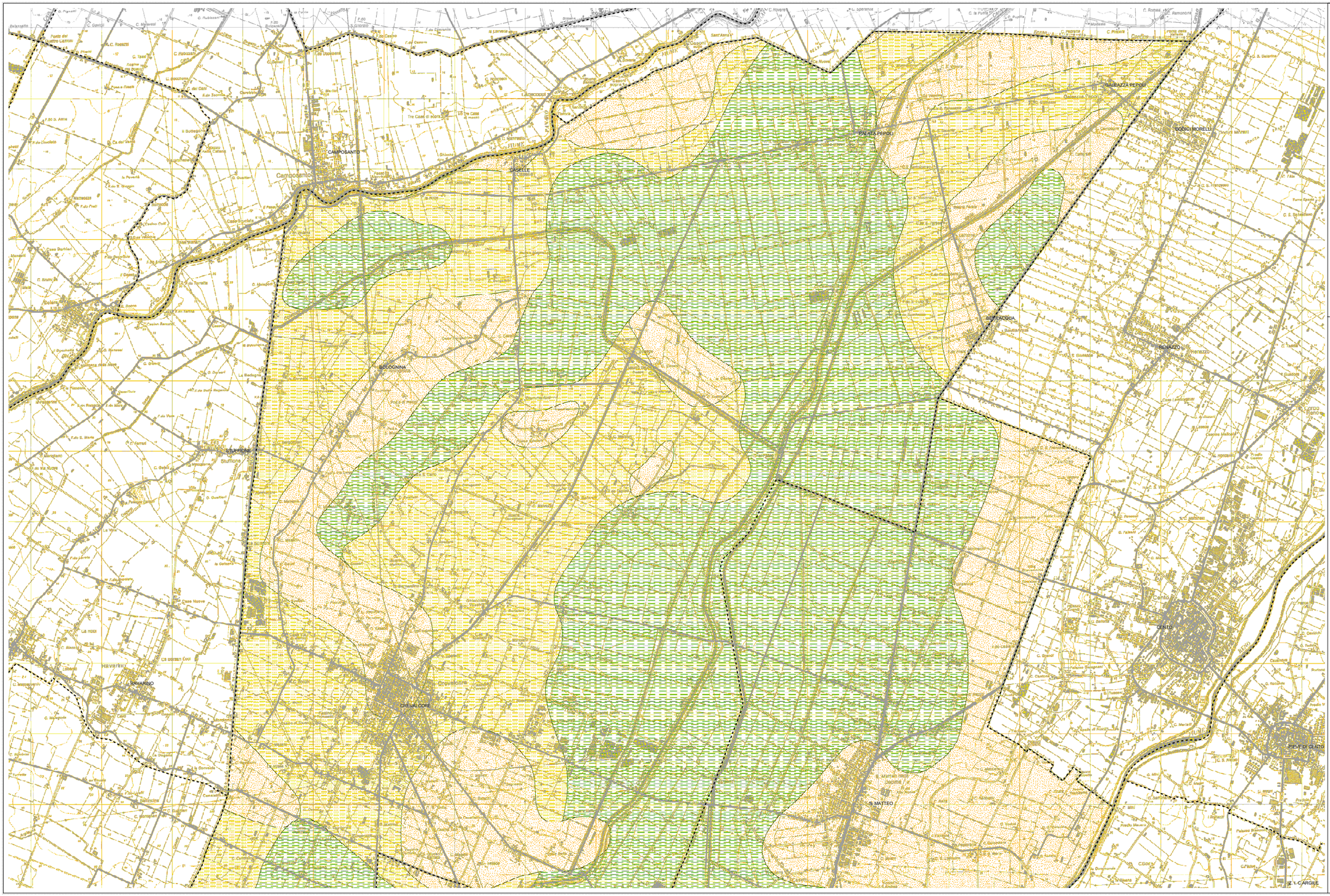

PSC TERRED'ACQUA

PIANO STRUTTURALE COMUNALE

COMUNI DI: ANZOLA DELL'EMILIA, CALDERARA DI RENO, SALA BOLOGNESE, CREVALCORE, SANT'AGATA BOLOGNESE, SAN GIOVANNI IN PERSICETO

QUADRO CONOSCITIVO

a
b
c

SISTEMA NATURALE ED AMBIENTALE

SUOLO - SOTTOSUOLO - ACQUE

LITOLOGIA DI SUPERFICIE

QC.6/t1a

Ufficio di Piano dell'Associazione Terre d'Acqua: responsabile arch. Gabriella Maria Cocozzi
collaboratori dott. urb. Mario Scarpari e Dott.ssa dott. urb. Alida Sgobba

responsabile di progetto: arch. Carlo Farnari

consulenti e collaboratori:
per le analisi socio-economiche e gli scenari demografici: CDS soc.coop a arch. Rolando Fusiasci
per le analisi della pianificazione storica e dei tessuti urbani: arch. Lorena Cavallari Pierini
per analisi dei siti archeologici: Museo Archeologico Ambientale di San Giovanni in Persiceto
per le analisi sugli aspetti geologici, geomorfologici, idrici ed idraulici:
dott. geol. Valeriano Ferranti, dott. geol. Stefania Forti, dott. Ernesto Pallotti, ing. Andrea Pagnoni
per le analisi della mobilità e del traffico: ing. Fabio Carrea, ing. Francesco Pasca (Aces srl)
per le analisi sul rumore e sulla qualità dell'aria: dott. ss Francesca Ganeritta, ing. Irene Bigamelli, ing. Cinzia Tonnarelli (Aces srl)
per le analisi sul territorio rurale: dott. Salvatore Giordano, arch. Camilla Abbati (Aces srl), dott. Michele Quadretti
per gli aspetti di valorizzazione del paesaggio: dott. Giancarlo Malavasi

Comitato tecnico Associazione Terre d'Acqua:
Comune di Anzola Emilia: arch. Rossella Grassi; Comune di Calderara di Reno: ing. Tiziano Lipparini, dott. urb. Emanuele Bassi
Comune di Crevalcore: ing. Domenico Compiano, geom. Primo Quadrelli
Comune di Sala Bolognese: geom. Giovanni Sighinolfi, geom. Roberto Orsoli
Comune di San Giovanni in Persiceto: ing. Valerio Bonfiglioli, arch. Elena Lenzoni, arch. Giovanni Persiani
Comune di Sant'Agata Bolognese: arch. Davide Bandini, geom. Davide Gandolfi

ASSOCIAZIONE INTERCOMUNALE TERRE D'ACQUA

Legenda

Litologie superficiali

- **Terreni prevalentemente ghiaiosi**
- **Terreni prevalentemente sabbiosi**
- **Terreni prevalentemente limosi**
- **Terreni prevalentemente argillosi**

Confini comunali