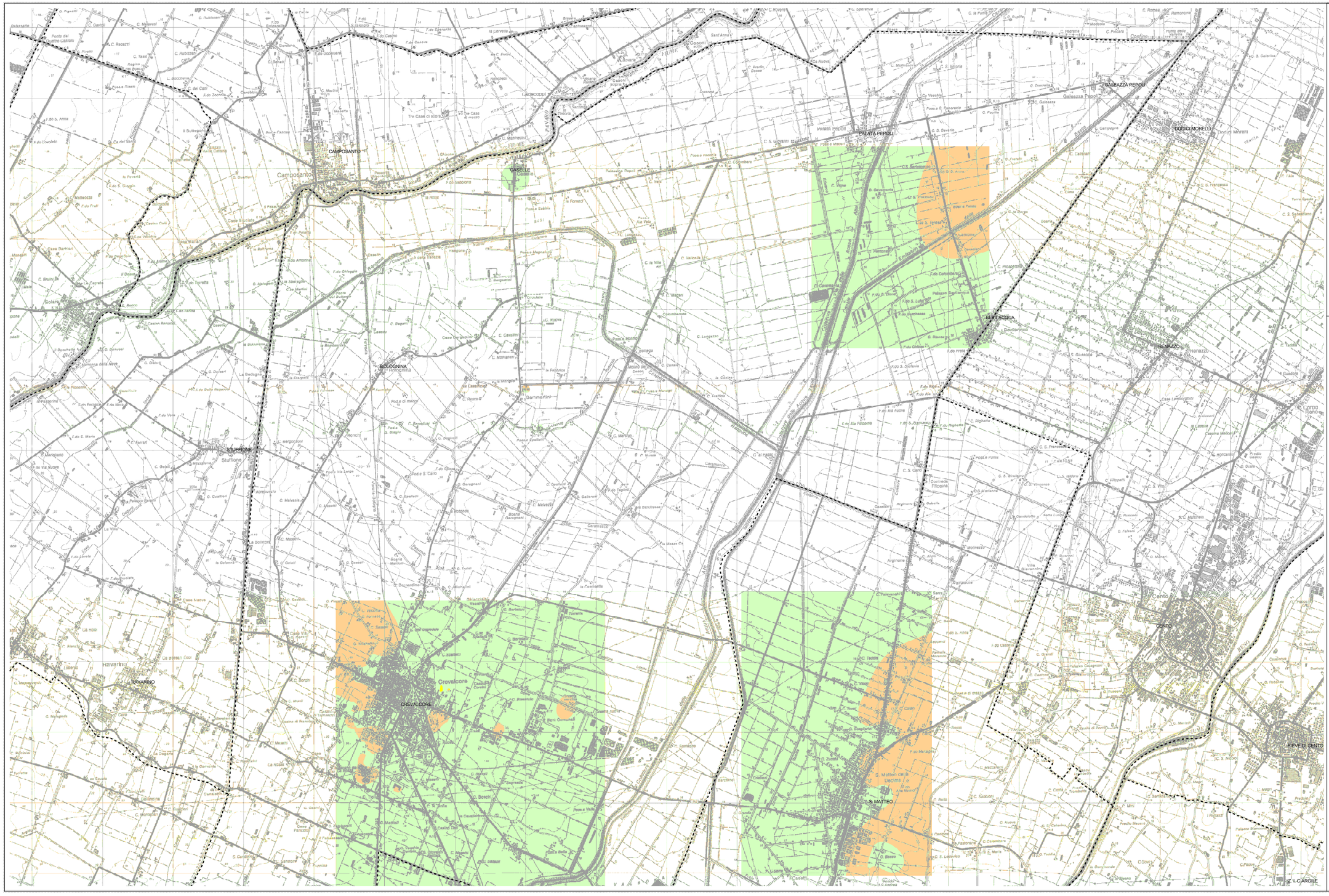

PSC TERRED'ACQUA

PIANO STRUTTURALE COMUNALE

COMUNI DI: ANZOLA DELL'EMILIA, CALDERARA DI RENO, SALA BOLOGNESE, CREVALCORE, SANT'AGATA BOLOGNESE, SAN GIOVANNI IN PERSICETO

QUADRO CONOSCITIVO

SISTEMA NATURALE ED AMBIENTALE

SUOLO - SOTTOSUOLO - ACQUE

PERICOLOSITA' SISMICA LOCALE - Effetti di sito -

QC.6/t7a

Ufficio di Piano dell'Associazione Terre d'Acqua: responsabile arch. Gabriella Maria Cocozzi
collaboratori dott. urb. Mario Scarpari di Dire Fare, dott. urb. Alida Sgobba

responsabile di progetto: arch. Carlo Farmari

consulenti e collaboratori:
per le analisi socio-economiche e gli scenari demografici: CDS soc.coop a arch. Rolando Fridolfi
per le analisi della pericolosità sismica e dei tessuti urbani: arch. Lorena Cavallari Pierini
per analisi dei siti archeologici: Museo Archeologico Ambientale di San Giovanni in Persiceto
per le analisi sugli aspetti geologici, geomorfologici, idrici ed idraulici:
dott. geol. Valeriano Ferranti, dott. geol. Stefania Aldi, dott. Ernesto Poletti, ing. Andrea Pagnoni
per le analisi della mobilità e del traffico: ing. Fabio Carrea, ing. Francesco Pasca (Aure srl)
per le analisi sul rumore e sulla qualità dell'aria: dott. ss. Francesca Ferretta, ing. Irene Bigamelli, ing. Cecilia Tonnarelli (Aure srl)
per le analisi sul territorio rurale: dott. Salvatore Giordano, arch. Camilla Abbati (Aure srl), dott. Michele Quadretti
per gli aspetti di valorizzazione del paesaggio: dott. Giancarlo Malavasi

Comitato tecnico Associazione Terre d'Acqua:
Comune di Anzola Emilia: arch. Renato Sorci; Comune di Calderara di Reno: ing. Fausto Lipinski, dott. urb. Emanuela Bisin
Comune di Crevalcore: ing. Domenico Compiano, geom. Mirna Quadretti
Comune di Sala Bolognese: geom. Giovanni Inghilterra, geom. Roberto Orsoli
Comune di San Giovanni in Persiceto: ing. Valerio Bonfiglioli, arch. Elena Lenzoni, arch. Giovanni Ferrari
Comune di Sant'Agata Bolognese: arch. Davide Bandini, geom. Davide Gandolfi

ASSOCIAZIONE INTERCOMUNALE TERRE D'ACQUA

Legenda

Probabilita' di liquefazione dei terreni (metodo Robertson - Wride)

- Liquefazione molto probabile (FS < 1)
- Liquefazione possibile (1 ≤ FS < 1,25)
- Liquefazione assente (FS ≥ 1,25)

- - - - Confini comunali