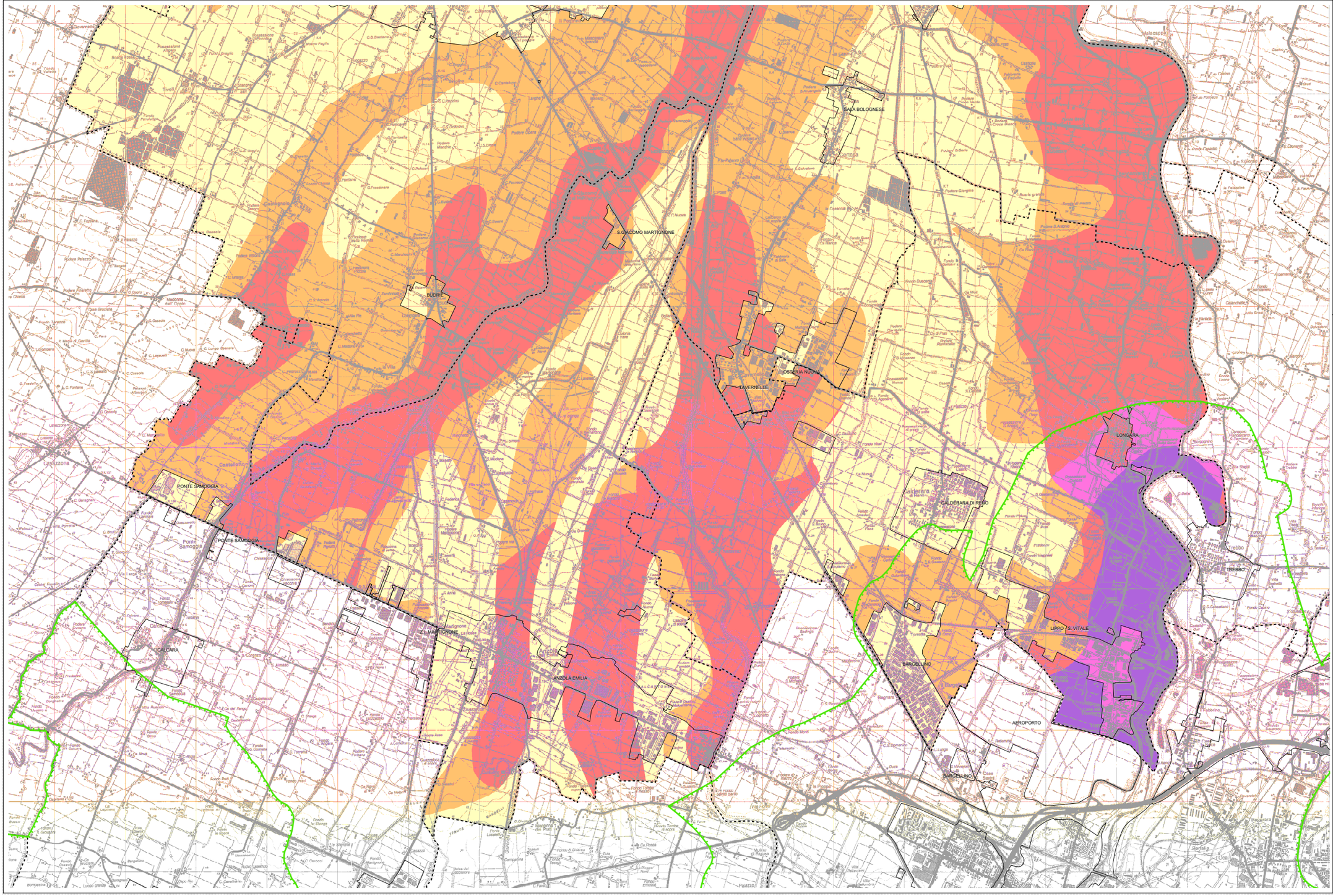

PSC TERRED'ACQUA

PIANO STRUTTURALE COMUNALE

COMUNI DI: ANZOLA DELL'EMILIA, CALDERARA DI RENO, SALA BOLOGNESE, CREVALCORE, SANT'AGATA BOLOGNESE, SAN GIOVANNI IN PERSICETO

QUADRO CONOSCITIVO

SISTEMA NATURALE ED AMBIENTALE

SUOLO - SOTTOSUOLO - ACQUE

VULNERABILITA' NATURALE DELL'ACQUIFERO

QC.6/t10c

Ufficio di Piano dell'Associazione Terre d'Acqua: responsabile arch. Gabriella Maria Cocozzi
collaboratori dott. urb. Maria Scarpari e Dna Alba, dott. urb. Alida Sgobba

responsabile di progetto: arch. Carlo Ferrari

consulenti e collaboratori:
per le analisi socio-economiche e gli scenari demografici: CLES soc.coop a r.l. arch. Paolo Fadiga
per le analisi della pianificazione storica e dei tessuti urbani: arch. Lorena Quadrelli Farina
per analisi dei siti archeologici: Museo Archeologico Ambientale di San Giovanni in Persiceto
per le analisi sugli aspetti geologici, geomorfologici, idrici ed idraulici:
dott. geol. Valeriano Ferranti, dott. geol. Stefania Forti, dott. Ernesto Pallotti, ing. Andrea Pagnoni
per le analisi della mobilità e del traffico: ing. Fabio Carrea, ing. Francesco Pasca (Aces srl)
per le analisi sul rumore e sulla qualità dell'aria: dott. ss. Francesca Ganeritta, ing. Irene Bagnoli, ing. Cinzia Tonnarelli (Aces srl)
per le analisi sul territorio rurale: dott. Salvatore Cannizzaro, arch. Camilla Abbati (Aces srl), dott. Michele Quadretti
per gli aspetti di valorizzazione del paesaggio: dott. Giancarlo Malavasi

Comitato tecnico Associazione Terre d'Acqua:
Comune di Anzola Emilia: arch. Renato Corsi; Comune di Calderara di Reno: ing. Mauro Lenzi, dott. urb. Emanuele Bassi
Comune di Crevalcore: ing. Domenico Campisi; geom. Mirna Quadrelli
Comune di Sala Bolognese: geom. Giovanni Inghilterra; geom. Roberto Orsoli
Comune di San Giovanni in Persiceto: ing. Valerio Borghetti; arch. Elena Lenzini; arch. Giovanni Persiani
Comune di Sant'Agata Bolognese: arch. Davide Bandini; geom. Davide Gandolfi

ASSOCIAZIONE INTERCOMUNALE TERRE D'ACQUA

Legenda

Vulnerabilita' naturale dell'acquifero

- Estremamente elevata
- Elevata
- Alta
- Media
- Bassa

Aree dei conoidi e dei terrazzi ad alta o elevata vulnerabilita' dell'acquifero (PTCP artt. 5.3 - 5.4)

Limite del territorio urbanizzato

Confini comunali