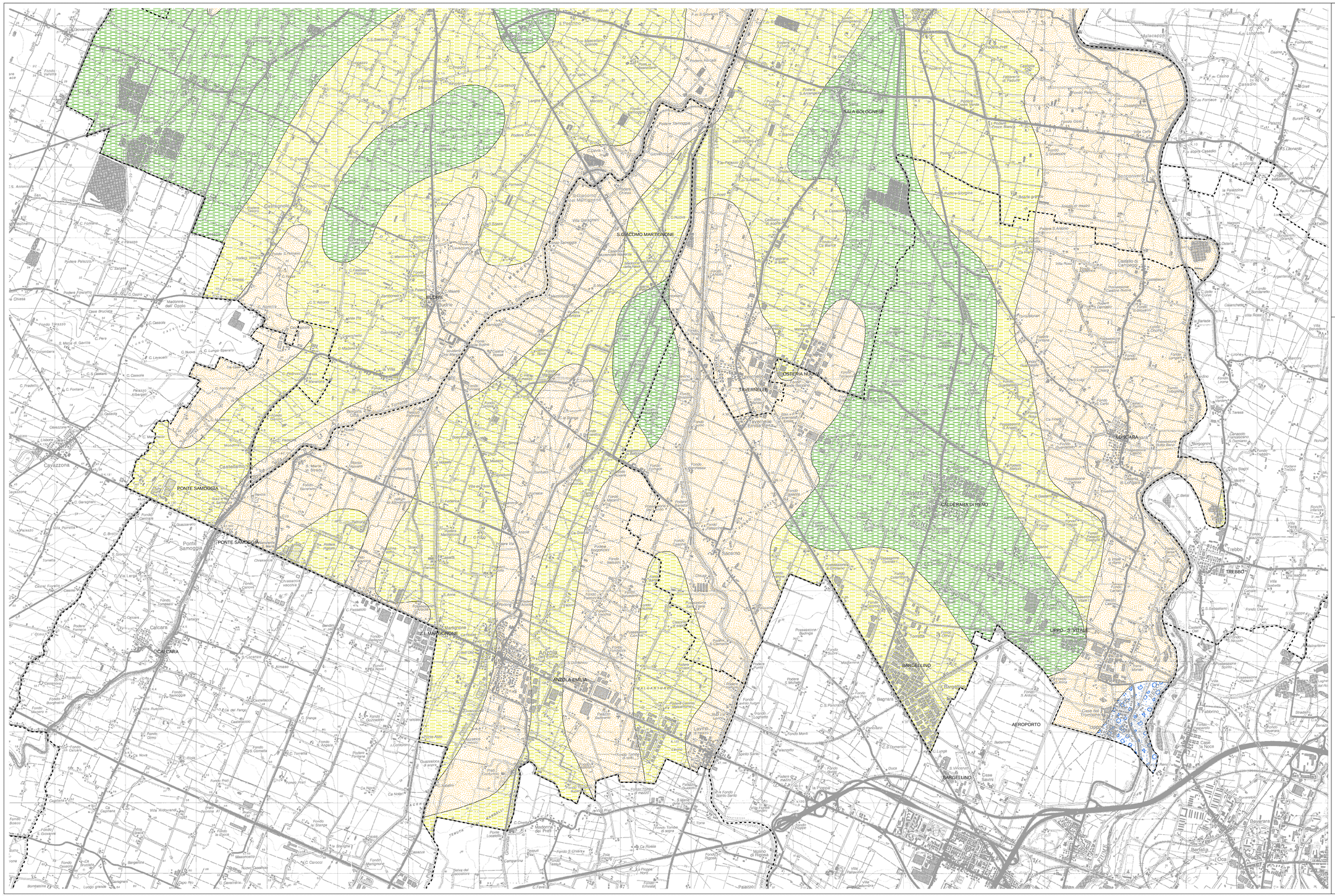

PSC TERRED'ACQUA

PIANO STRUTTURALE COMUNALE

COMUNI DI: ANZOLA DELL'EMILIA, CALDERARA DI RENO, SALA BOLOGNESE, CREVALCORE, SANT'AGATA BOLOGNESE, SAN GIOVANNI IN PERSICETO

QUADRO CONOSCITIVO

a

b

c

SISTEMA NATURALE ED AMBIENTALE

SUOLO - SOTTOSUOLO - ACQUE

LITOLOGIA DI SUPERFICIE

QC.6/11c

Ufficio di Piano dell'Associazione Terre d'Acqua: responsabile: arch. Gabriella Maria Cocozza
collaboratori: dott. urb. Mauro Scarpari di Pre Arkis, dott. urb. Attilio Sacchi
responsabile di progetto: arch. Carlo Formani

consulenti e collaboratori:
per le analisi socio-economiche e gli scenari demografici: CLES srl: coo.co.co e arch. Paolo Fruttero
per le analisi della pianificazione storica e dei tessuti urbani: arch. Enrico Cuccilato Ferrari
per analisi dei siti archeologici: Museo Archeologico Ambientale di San Giovanni in Persiceto
per le analisi sugli aspetti geologici, geomorfologici, sismici ed idraulici:
dott. geol. Valeriano Ferranti, dott. geol. Cristiano Forti, dott. Franco Martelli, ing. Andrea D'Agostino
per le analisi della mobilità e del traffico: ing. Fabio Carrea, ing. Francesco Tesse (Aurea srl)
per le analisi sul rumore e sulla qualità dell'aria: dott. ss Francesca Ferretta, ing. Irene Bigamelli, ing. Cubbe Tonnarelli (Aurea srl)
per le analisi sul territorio rurale: dott. Salvatore Giordano, arch. Camilla Allesi (Aurea srl), dott. Michele Conchetti
per gli aspetti di valorizzazione del paesaggio: dott. Giancarlo Malavasi

Contributo tecnico Associazione Terre d'Acqua:
Comune di Anzola Emilia: arch. Renato Sassi - Comune di Calderara di Reno: ing. Mauro Lorma, dott. urb. Emanuela Bonn
Comune di Crevalcore: ing. Domenico Cangiano, geom. Mirna Giuseppini
Comune di Sala Bolognese: geom. Giovanni Inghilterra, geom. Roberto Orsoli
Comune di San Giovanni in Persiceto: ing. Roberto Borghesi, arch. Elena Lenzen, arch. Giovanni Panzieri
Comune di Sant'Agata Bolognese: arch. Davide Bonfiti, geom. Davide Sanchetti

ASSOCIAZIONE INTERCOMUNALE TERRE D'ACQUA

Legenda

Litologie superficiali

- **Terreni prevalentemente ghiaiosi**
- **Terreni prevalentemente sabbiosi**
- **Terreni prevalentemente limosi**
- **Terreni prevalentemente argillosi**

Confini comunali