PSC TERRED'ACQUA

PIANO STRUTTURALE COMUNALE

COMUNI DI: ANZOLA DELL'EMILIA, CALDERARA DI RENO, SALA BOLOGNESE
CREVALCORE, SANT'AGATA BOLOGNESE, SAN GIOVANNI IN PERSICETO

QUADRO CONOSCITIVO

TERRITORIO RURALE: AGRICOLTURA

QUALITA' DEL SISTEMA AGRICOLO ED ELEMENTI DI CRITICITA'

scala 1:40.000 QC.8/t1

Ufficio di Piano dell'Associazione Terre d'Acqua: responsabile: arch. Gabriella Maria Cevezzi
collaboratori: dott. urb. Mario Sampari di Pro Alto, dott. urb. Alida Spuches

responsabile di progetto: arch. Carla Fermani

consulenti e collaboratori:
per le analisi socio-economiche e gli scenari demografici: CDS soc.coop e arch. Rudi Fallaci
per le analisi della persistenza storiche e dei tessuti urbani: arch. Enrico Guaitoli Panini
per analisi dei siti archeologici: Museo Archeologico Ambientale di San Giovanni in Persiceto
per le analisi sugli aspetti geologici, geomorfologici, sismici ed idraulici:
dott. geol. Valeriano Franchi, dott. geol. Stefania Arti, dott. Fausto Malotti, ing. Adelio Pagotto
per le analisi della mobilità e del traffico: ing. Fabio Cerina, ing. Francesco Mazza (Aimis srl)
per le analisi sul rumore e sulla qualità dell'aria: dott.sa Emanuela Rametta, ing. Irene Bagamelli, ing. Guido Tomassetti (Aimis srl)
per le analisi sul territorio rurale: dott. Salvatore Giordano, arch. Camilla Alessi (Aimis srl), dott. Michele Sacchetti
per gli aspetti di valorizzazione del paesaggio: dott. Giancarlo Malavasi

Comitato tecnico Associazione Terre d'Acqua
Comune di Anzola Emilia: arch. Romolo Sarzi ; Comune di Calderara di Reno: ing. Mauro Lorenzi, dott. urb. Emanuela Bison
Comune di Crevalcore: ing. Domenico Grispino, geom. Mirna Quaglieri;
Comune di Sala Bolognese: geom. Giovanni Tagliaferra, geom. Roberto Pupilli
Comune di San Giovanni in Persiceto: ing. Valerio Bortolotti, arch. Elena Lenzini, arch. Giovanni Panzieri
Comune di Sant'Agata Bolognese: arch. Davide Bonilla, geom. Davide Sacchetti

ASSOCIAZIONE INTERCOMUNALE TERRE D'ACQUA

DETRATTORI ESISTENTI (elementi potenzialmente generatori di criticità sul paesaggio attualmente esistenti)

- "Corridoio ferroviario linea BO-MI e Alta Velocità
- "Corridoio" ferroviario linea BO-VR con raddoppio
- Discarica e impianto di compostaggio (S.Agata)
- Aree per interventi idraulici strutturali con potenzialità di valorizzazione ecologica - in fase di realizzazione
- Aree estrattive attive
- Aree produttive previste nei PRG previgenti già attuate
- Aree residenziali previste nei PRG previgenti già attuate
- Aree per servizi previste nei PRG previgenti già attuate

NUOVI ELEMENTI DI PRESSIONE (elementi potenzialmente generatori di criticità sul paesaggio previsti nella pianificazione vigente e non ancora attuati)

- Aree per interventi idraulici strutturali con potenzialità di valorizzazione ecologica - in previsione

Previsioni insediative dei PRG (non attuate)

- Aree produttive previste nei PRG vigenti non ancora attuate
- Aree residenziali previste nei PRG vigenti non ancora attuate
- Aree per verde pubblico previste nei PRG vigenti non ancora attuate
- Aree per servizi pubblici ed interesse pubblico previste nei PRG vigenti non ancora attuate
- Aree per attrezzature sportive previste nei PRG vigenti non ancora attuate

Previsioni insediative nelle Aree produttive sovracomunali suscettibili di sviluppo

- Ambiti produttivi di rilievo sovracomunale consolidati per funzioni miste manifatturiere e terziarie o la cui evoluzione è indirizzabile verso funzioni miste o terziarie
- Ambiti produttivi di rilievo sovracomunale suscettibili di sviluppo per funzioni prevalentemente produttive, manifatturiere e per funzioni logistiche
- Ambiti produttivi di rilievo sovracomunale consolidati per funzioni prevalentemente produttive manifatturiere
- Ambiti produttivi di rilievo sovracomunale suscettibili di sviluppo per funzioni miste produttive, logistiche e del commercio non alimentare

Previsioni infrastrutturali

- Viabilità
- Mitigazioni acustiche
- Mitigazioni paesaggistiche
- Viabilità principale esistente
- Viabilità in costruzione

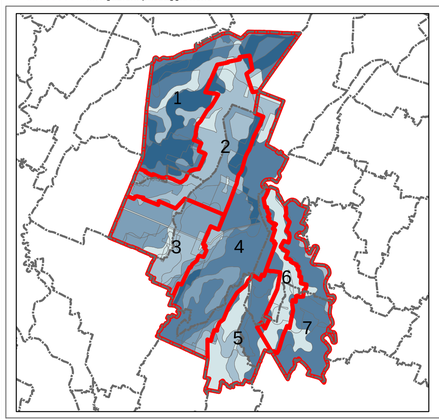

VOCAZIONE AGRONOMICA

- Bassa
- Medio-bassa
- Media
- Medio-alta
- Alta

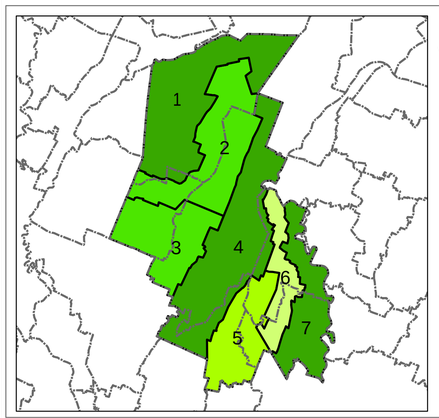

AMBITI OMOGENEI DI VOCAZIONE AGRONOMICA

Classi di vocazione agronomica

- Alta
- Media
- Medio-bassa
- Bassa