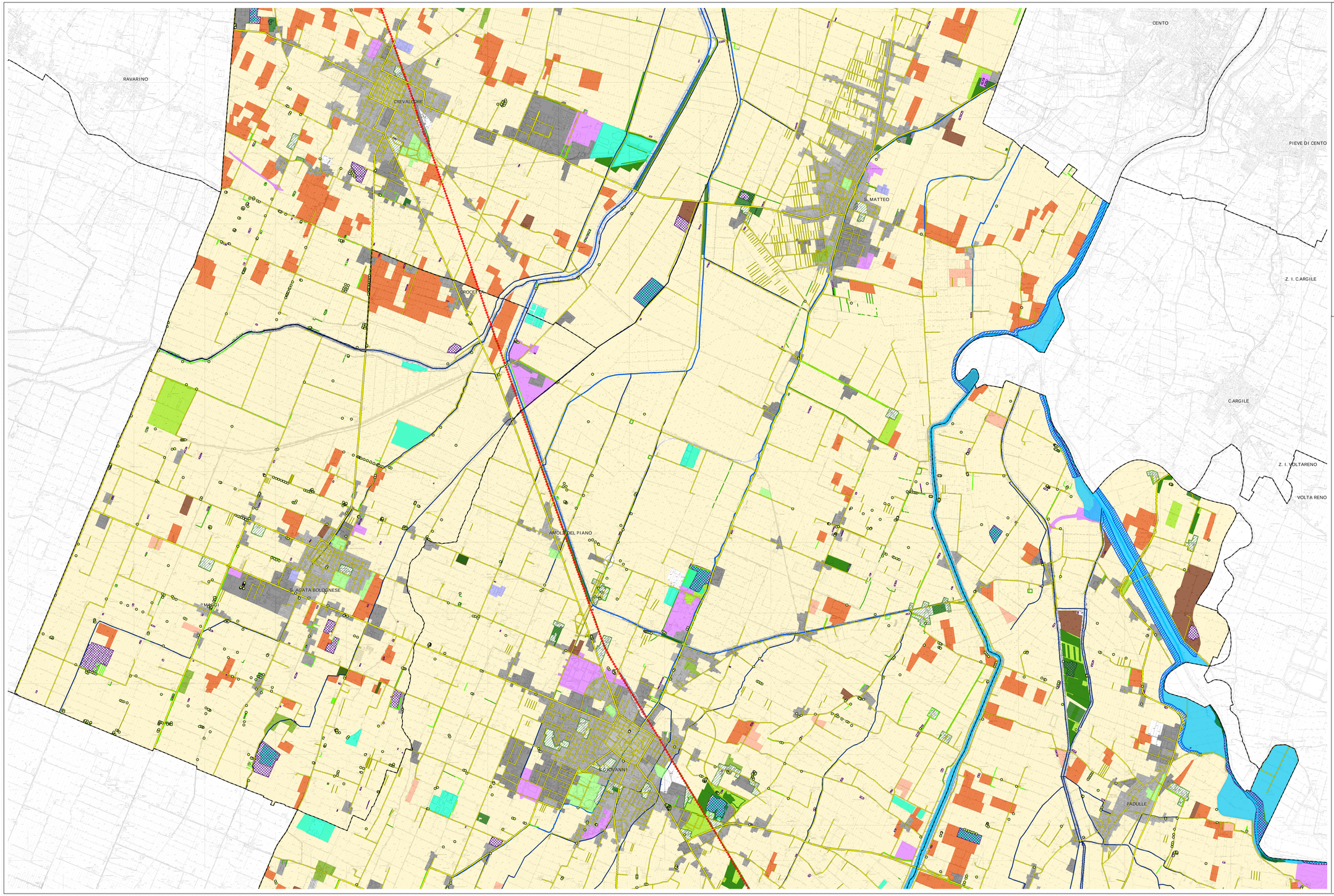

PSC TERRED'ACQUA

PIANO STRUTTURALE INTERCOMUNALE

COMUNI DI ANZOLA DELL'EMILIA, CALDERARA DI RENO, SALA BOLOGNESE
CREVALCORE, SANT'AGATA BOLOGNESE, SAN GIOVANNI IN PERSICETO

QUADRO CONOSCITIVO

a

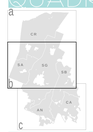

TERRITORIO RURALE: PAESAGGIO

ELEMENTI FISICO-MORFOLOGICI NATURALI E ANTROPICI

scala 1:15.000

QC.8/13b

Ufficio di Piano dell'Associazione Terre d'Acqua: responsabile: arch. Gabriella Maria Cevenini
collaboratori: dott. urb. Mario Scampati di Pro Arte; dott. urb. Attilio Sacchi
responsabile di progetto: arch. Cecilia Frassoni

consulenti e collaboratori:
per le analisi socio-economiche e gli scenari demografici: CDS soc.coop a arch. Paolo Fallisi
per le analisi della pianificazione e dei bacini urbani: arch. Ernesto Cavallo di Oneto
per analisi dei siti archeologici: Museo Archeologico Ambientale di San Giovanni in Persiceto
per le analisi sugli aspetti geologici, geomorfologici, carsici ed idrauliici:
dott. geol. Valeriano Fornaciari; dott. geol. Stefania Forti; dott. Fausto Poletti; ing. Attilio Paparello
per le analisi della mobilità e del traffico: ing. Fabio Carrera; ing. Francesco Marco (Arcos srl)
per le analisi sul rumore e sulla qualità dell'aria: dott.ssa Emanuela Ferretta; ing. Irene Bugamelli; ing. Guido Tonnarelli (Arcos srl)
per le analisi sul territorio rurale: dott. Salvatore Giordano; arch. Camilla Abbo (Arcos srl); dott. Michele Sacchetti
per gli aspetti di valorizzazione del paesaggio: dott. Giovanni Malavasi

Comitato tecnico Associazione Terre d'Acqua:
Comune di Anzola Emilia: arch. Pamela Sassi; Comune di Calderara di Reno: ing. Marco Lenzi; dott. urb. Emanuela Bassi
Comune di Crevalcore: ing. Domenico Gargano; geom. Primo Quadrelli
Comune di Sala Bolognese: geom. Giovanni Sabatucci; geom. Roberto Nanni
Comune di San Giovanni in Persiceto: ing. Valeria Barbieri; arch. Elena Lenzi; arch. Giovanni Pinciroli
Comune di Sant'Agata Bolognese: arch. Davide Gandi; geom. Davide Sandretto

ASSOCIAZIONE INTERCOMUNALE TERRE D'ACQUA

ELEMENTI VEGETAZIONALI

Siepi

Filari alberati

Piantate

Alberi singoli di rilevanti dimensioni

Aree di verde urbano

Parchi e giardini di interesse storico

Aree verdi boscate

MORFOLOGIA DEL COSTRUITO

Edificio compatto e denso, prevalentemente residenziale

Edificato rado, prevalentemente residenziale

Edificato discontinuo: aggregazioni su strada, frazioni

Insediamenti produttivi e di servizi a grandi isolati

Aree estrattive, discariche, cantieri e terreni artefatti e abbandonati

Aree cimiteriali

MORFOLOGIA DEI TRACCIATI

Trama viaria principale

Trama viaria secondaria

Linea ed area ferroviaria

Corridoio passante autostradale nord

ELEMENTI DEL PAESAGGIO AGRARIO

Aree agricole a seminativo prevalente

Aree a pioppeto e altre colture da legno

Aree agricole a frutteto prevalente

Aree agricole a vigneto prevalente

Zone agricole eterogenee

Aree con vegetazione in evoluzione

ELEMENTI DELLA RETE IDROGRAFICA

Corsi d'acqua principali

Corsi d'acqua secondari

Canali

Zone umide

Bacini d'acqua e maceri

Argini

Fonti: - Carta dell'uso del suolo, R.E.R. 2003;
- Rilievo elementi di interesse naturalistico, Provincia di Bologna;
- PTCP Bologna, Tav.1 e Tav.3.