

PSC TERRE D'ACQUA

PIANO STRUTTURALE COMUNALE

COMUNI DI ANZOLA DELL'EMILIA, CALDERARA DI RENO, SALA BOLOGNESE, CREVALCORE, SANT'AGATA BOLOGNESE, SAN GIOVANNI IN PERSICETO

QUADRO CONOSCITIVO

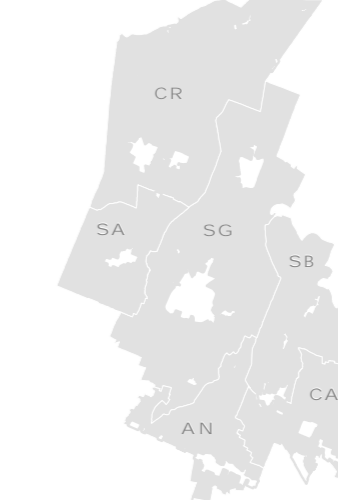

TERRITORIO RURALE. ECOSISTEMI

ELEMENTI DI IMPORTANZA NATURALISTICA

scala 1:40.000 QC.8/15

Ufficio di Piano dell'Associazione Terre d'Acqua: responsabile: arch. Gabriella Maria Covassi
collaboratori: dott. urb. Mario Scarpini di Prà Alto, dott. urb. Alida Spuches
responsabile di progetto: arch. Carla Ferrarini

consulenti e collaboratori:
per le analisi socio-economiche e gli scenari demografici: CDS 000.000 e arch. Rudi Fallaci
per le analisi delle perimetrazioni storiche e dei tessuti urbani: arch. Enrico Cavatoli Piacini
per le analisi del sito archeologico Museo Archeologico Ambientale di San Giovanni in Persiceto
per le analisi sugli aspetti geologici, geomorfologici, sismici ed idraulici:
dott. geol. Valterio Ferrarini, dott. geol. Stefania Asti, dott. Enrico Malotti, ing. Achille Diapetto
per le analisi della mobilità e del traffico: ing. Fabio Cerro, ing. Francesco Marra (Apsa srl)
per le analisi sul rumore e sulla qualità dell'aria: dott. sa Francesca Parnetia, ing. Irene Bignardi, ing. Guido Tassinari (Apsa srl)
per le analisi sul territorio rurale: dott. Salvatore Giordano, arch. Camilla Alisei (Apsa srl), dott. Michela Sacchetti
per gli aspetti di valorizzazione del paesaggio: dott. Giovanni Malvasi

Comitato tecnico Associazione Terre d'Acqua
Comune di Anzola Emilia: arch. Pamela Sassi - Comune di Calderara di Reno: ing. Mauro Lorenzi, dott. urb. Emanuela Bianchi
Comune di Crevalcore: ing. Domenico Cristini, geom. Mirna Quagliari
Comune di Sala Bolognese: geom. Giovanni Tagliarini, geom. Roberto Pignatelli
Comune di San Giovanni in Persiceto: ing. Valerio Bonfiglioli, arch. Elisa Lorenzi, arch. Giovanni Piantoni
Comune di Sant'Agata Bolognese: arch. Davide Bonaldi, geom. Davide Sacchetti



ASSOCIAZIONE INTERCOMUNALE TERRE D'ACQUA

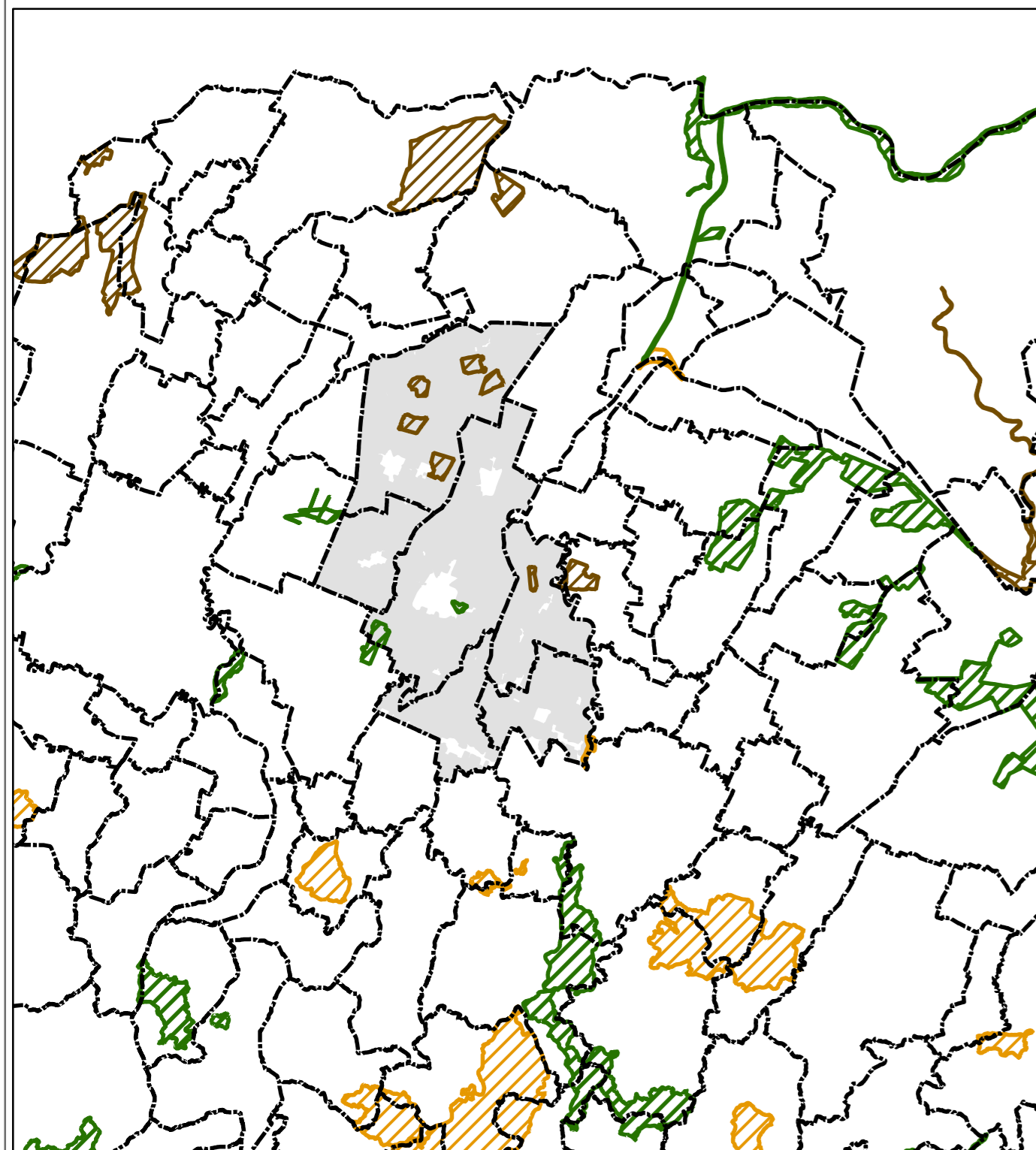
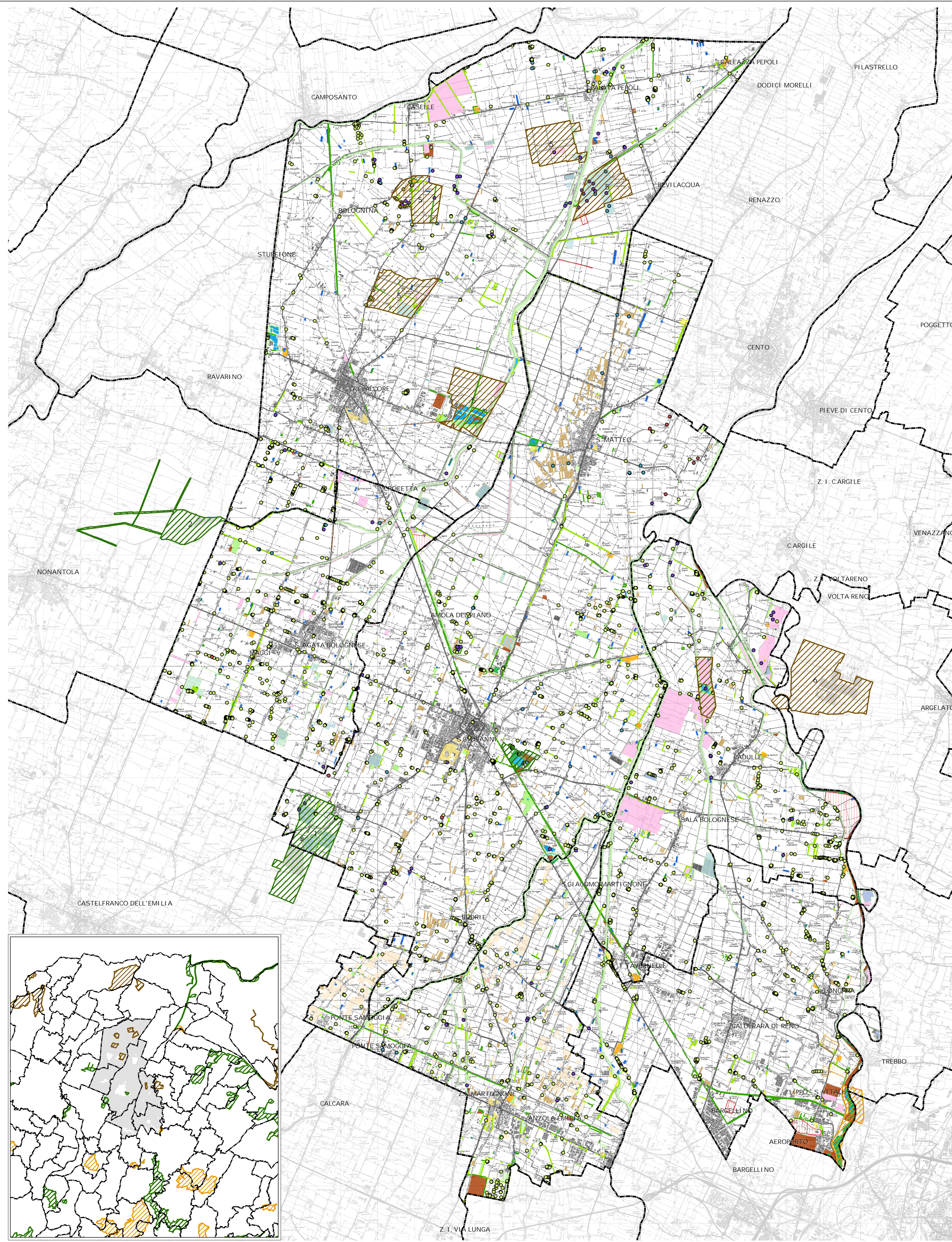

- Alberi singoli di rilevanti dimensioni
 - Nota faunistica
 - Nota floristica
 - Nota geomorfologica
 - Siepe
 - Filare alberato
 - Piantata
 - Bosco, boschetto o fascia boscata
 - Giovane rimboscimento
 - Terreno saldo sfalcato / Canneto
 - Terreno saldo incolto
 - Parco di villa
 - Zone verdi urbane, impianti sportivi o di nuova costituzione
 - Giardini privati di pregio
 - Frutteto o vigneto
 - Pioppeto
 - Impianto arboreo produttivo
 - Area di impatto ambientale (cave, discariche, ecc)
 - Vivalto
 - Macero
 - Vasche per anfibii
 - Zona umida di interesse naturalistico
 - Vasche per attività produttive
 - Laghetti pesca sportiva
 - Allevamenti ittici
 - Siti di importanza comunitaria
 - Zone di protezione speciale
 - Zone di protezione speciale/Siti di importanza comunitaria
- 1 MANZOLINO
 - 2 TORRAZZUOLO
 - 3 GOLENA SAN VITALE E GOLENA DEL LIppo
 - 4 LA BORA
 - 5 BIOTOPi E RIPRISTINI AMBIENTALI DI CREVALCORE
 - 6 BACINI EX-ZUCCHERIFICIO DI ARGELATO E GOLENA DEL FIUME RENO
 - 7 CASSA DI ESPANSIONE DOSOLO