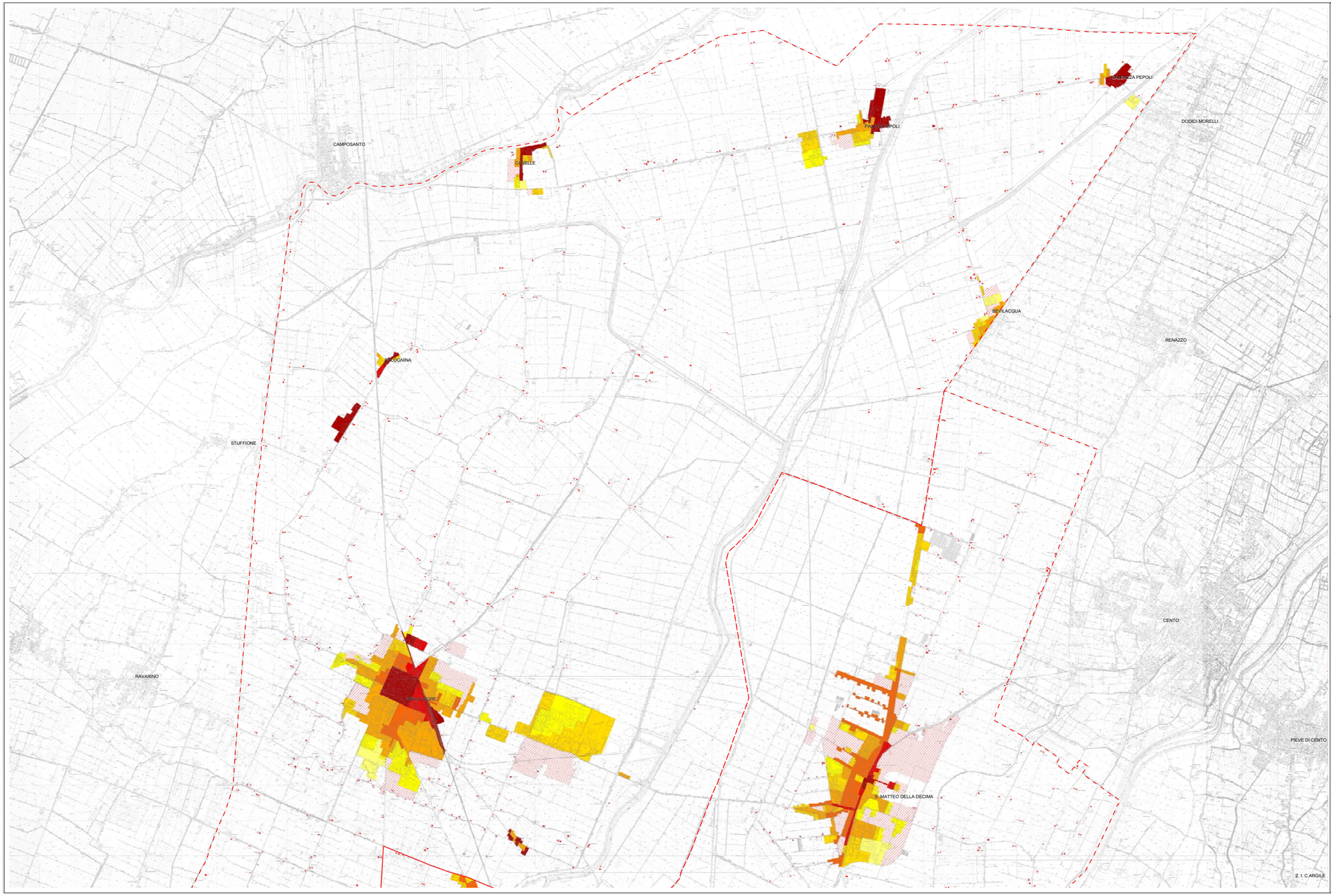

PSC TERRED'ACQUA

PIANO STRUTTURALE COMUNALE ASSOCIATO

COMUNI DI: ANZOLA DELL'EMILIA, CALDERARA DI RENO, SALA BOLOGNESE, CREVALCORE, SANT'AGATA BOLOGNESE, SAN GIOVANNI IN PERSICETO

QUADRO CONOSCITIVO

SISTEMA INSEDIATIVO
SISTEMA INSEDIATIVO STORICO

EROSIONE ANTROPICA

QC.3/13a

scala 1:15.000

Ufficio di Piano del Associazione Terre d'Acqua: responsabile arch. Gerlando Maria Cuccia
collaboratori: dott. ssa Maria Giovanna La Rosa Polito, dott. ssa Alida Gandini
responsabile di progetto: arch. Cecilia Franceschi
tecnici e collaboratori:
per la analisi paesaggistica e la definizione di linee guida: CLES soc. coop. arch. Paolo Falda
per la analisi della struttura storica e dei tessuti urbani: arch. Andrea Cavallari Murat
per la analisi del sistema ambientale, rischi ed idrologia: dott. geol. Giovanni Lanzi, dott. geol. Stefano Pelli, ing. Andrea Rapisardi
per la analisi della mobilità e del traffico: ing. Luca Caselli, ing. Emanuela Cepolina (Studio Ecoplan)
per la analisi del sistema delle reti: dott. ssa Giovanna Franciosi, ing. Luca Gaspari, ing. Carlo Alberto Pinelli
per la analisi del territorio agricolo ed aspetti socio-economici: dott. ssa Laura Gambuzzi, arch. Cecilia Maria Pinelli
per il aspetto di paesaggio: dott. ssa Giovanna Franciosi
Comitato tecnico Associazione Terre d'Acqua:
Comune di Anzola dell'Emilia: arch. Maurizio Ferri, Comune di Calderara di Reno: ing. Pierluigi Lenzi, dott. ssa Simonetta Rizzo
Comune di Crevalcore: ing. Giovanni Gasparini, geom. Oliviero Gualandi, Comune di Sala Bolognese: geom. Giovanni Tagliavini, geom. Roberto Pinelli
Comune di San Giovanni in Persiceto: ing. Mauro Gualandi, arch. Maria Lepori, arch. Giovanni Ferriani
Comune di Sant'Agata Bolognese: geom. Paolo Gandi, geom. Cecilia Gandolfi

ASSOCIAZIONE INTERCOMUNALE TERRE D'ACQUA

Legenda

- Edifici extraurbani presenti al 1893

- Tessuti urbani edificati prima del 1893 (IGM e Catasto d' impianto)
- Tessuti urbani edificati fra il 1893 e il 1935 (IGM aggiornato)

Articolazione dei tessuti urbani sucessiva al 1935:

Comune di Anzola dell'Emilia

- Tessuti urbani edificati fra il 1935 e il 1969 (aggiornamento cartografia PRG)
- Tessuti urbani edificati fra il 1969 e il 1981 (aggiornamento cartografia PRG)
- Tessuti urbani edificati fra il 1981 e il 1997 (aggiornamento cartografia PRG)
- Tessuti urbani edificati fra il 1997 e il 2005 (aggiornamento cartografia PSC)
- Tessuti urbani in previsione (da PRG 1997)

Comune di Calderara di Reno

- Tessuti urbani edificati fra il 1935 e il 1966 (aggiornamento cartografia PRG)
- Tessuti urbani edificati fra il 1966 e il 1971 (aggiornamento cartografia PRG)
- Tessuti urbani edificati fra il 1971 e il 1981 (aggiornamento cartografia PRG)
- Tessuti urbani edificati fra il 1981 e il 1993 (aggiornamento cartografia PRG)
- Tessuti urbani edificati fra il 1993 e il 2005 (aggiornamento cartografia PSC)
- Tessuti urbani in previsione (da PRG 1993)

Comune di Crevalcore

- Tessuti urbani edificati fra il 1935 e il 1961 (aggiornamento cartografia PRG)
- Tessuti urbani edificati fra il 1961 e il 1975 (aggiornamento cartografia PRG)
- Tessuti urbani edificati fra il 1975 e il 1989 (aggiornamento cartografia PRG)
- Tessuti urbani edificati fra il 1989 e il 1998 (aggiornamento cartografia PRG)
- Tessuti urbani edificati fra il 1998 e il 2005 (aggiornamento cartografia PSC)
- Tessuti urbani in previsione (da PRG 1998)

Comune di Sala Bolognese

- Tessuti urbani edificati fra il 1935 e il 1972 (aggiornamento cartografia PRG)
- Tessuti urbani edificati fra il 1972 e il 1982 (aggiornamento cartografia PRG)
- Tessuti urbani edificati fra il 1982 e il 1994 (aggiornamento cartografia PRG)
- Tessuti urbani edificati fra il 1994 e il 2005 (aggiornamento cartografia PSC)
- Tessuti urbani in previsione (da PRG 1994)

Comune di San Giovanni in Persiceto

- Tessuti urbani edificati fra il 1935 e il 1968 (aggiornamento cartografia PRG)
- Tessuti urbani edificati fra il 1968 e il 1974 (aggiornamento cartografia PRG)
- Tessuti urbani edificati fra il 1974 e il 1985 (aggiornamento cartografia PRG)
- Tessuti urbani edificati fra il 1985 e il 1995 (aggiornamento cartografia PRG)
- Tessuti urbani edificati fra il 1995 e il 2005 (aggiornamento cartografia PSC)
- Tessuti urbani in previsione (da PRG 1995)

Comune di Sant'Agata Bolognese

- Tessuti urbani edificati fra il 1935 e il 1969 (aggiornamento cartografia PRG)
- Tessuti urbani edificati fra il 1969 e il 1981 (aggiornamento cartografia PRG)
- Tessuti urbani edificati fra il 1981 e il 1999 (aggiornamento cartografia PRG)
- Tessuti urbani edificati fra il 1999 e il 2005 (aggiornamento cartografia PSC)
- Tessuti urbani in previsione (da PRG 1999)

Confini comunali