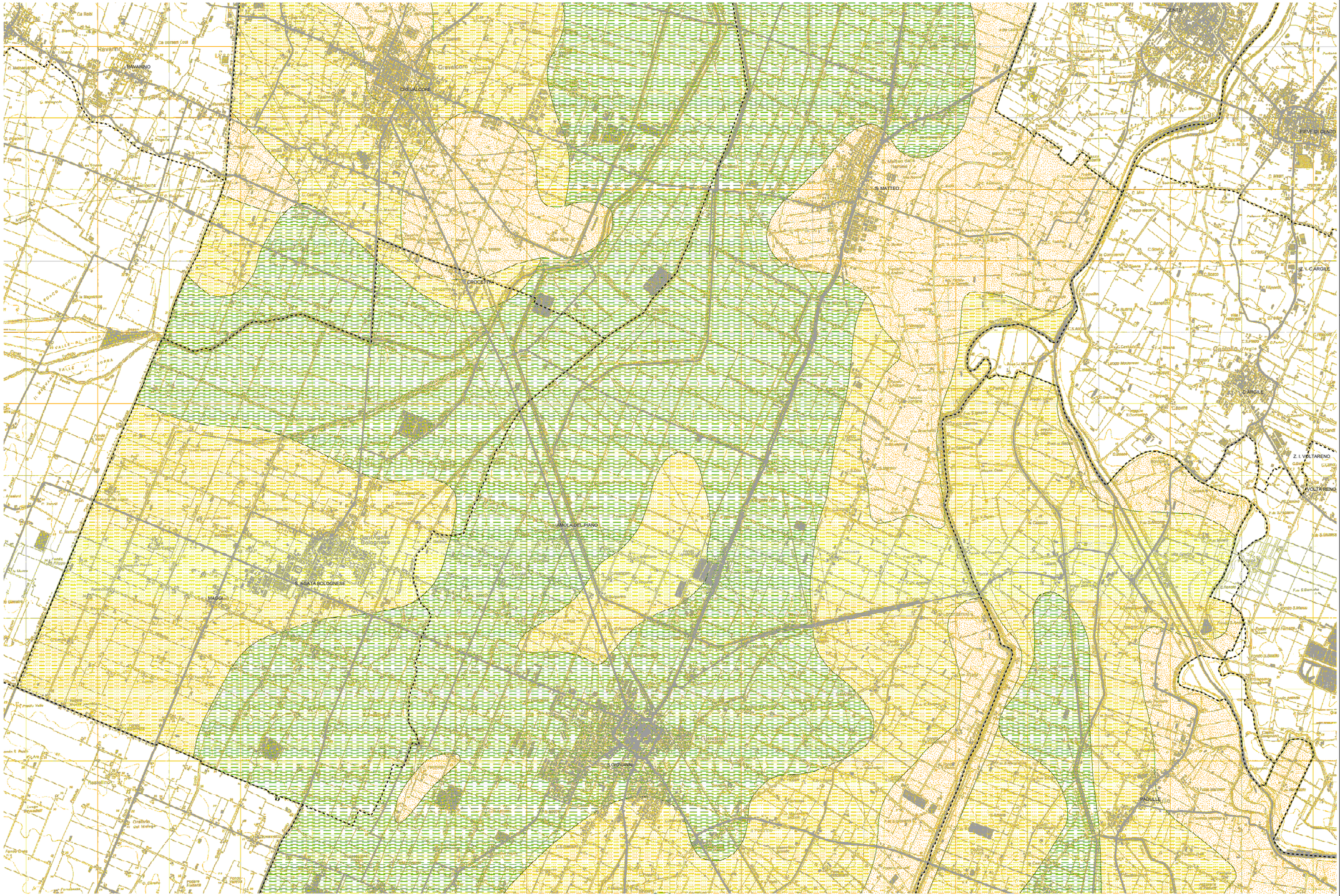

PSC TERRED'ACQUA

PIANO STRUTTURALE COMUNALE

COMUNI DI: ANZOLA DELL'EMILIA, CALDERARA DI RENO, SALA BOLOGNESE, CREVALCORE, SANT'AGATA BOLOGNESE, SAN GIOVANNI IN PERSICETO

QUADRO CONOSCITIVO

SISTEMA NATURALE ED AMBIENTALE

SUOLO - SOTTOSUOLO - ACQUE

LITOLOGIA DI SUPERFICIE

QC.6/t1b

Ufficio di Piano dell'Associazione Terre d'Acqua: responsabile arch. Gabriella Maria Cevasco
collaboratori dott. urb. Mario Scarpari di Dna Atlas, dott. urb. Alida Sgrofino

responsabile di progetto: arch. Carlo Farnari

consulenti e collaboratori:
per le analisi socio-economiche e gli scenari demografici: CDS soc.coop a arch. Rolando Fridolfi
per le analisi della pianificazione storica e dei tessuti urbani: arch. Lorena Quadrelli Fabbri
per analisi dei siti archeologici: Museo Archeologico Ambientale di San Giovanni in Persiceto
per le analisi sugli aspetti geologici, geomorfologici, idrici ed idraulici:
dott. geol. Valeriano Ferranti, dott. geol. Stefania Arati, dott. Ernesto Malatesta, ing. Andrea Pagnoni
per le analisi della mobilità e del traffico: ing. Fabio Carrea, ing. Francesco Pasca (Aria srl)
per le analisi sul rumore e sulla qualità dell'aria: dott. ssa Francesca Garretta, ing. Irene Bigamelli, ing. Cecilia Tonnarelli (Aria srl)
per le analisi sul territorio rurale: dott. Salvatore Giordano, arch. Camilla Abbati (Aria srl), dott. Michele Quadretti
per gli aspetti di valorizzazione del paesaggio: dott. Giancarlo Malavasi

Comitato tecnico Associazione Terre d'Acqua:
Comune di Anzola Emilia: arch. Rossella Grassi; Comune di Calderara di Reno: ing. Tiziano Lipparini, dott. urb. Emanuela Bassi
Comune di Crevalcore: ing. Domenico Compiano, geom. Primo Quadrelli
Comune di Sala Bolognese: geom. Giovanni Guglielmino, geom. Roberto Orsoli
Comune di San Giovanni in Persiceto: ing. Valerio Bortolotti, arch. Elena Lenzoni, arch. Giovanni Pancieri
Comune di Sant'Agata Bolognese: arch. Davide Bandoli, geom. Davide Quadretti

ASSOCIAZIONE INTERCOMUNALE TERRE D'ACQUA

Legenda

Litologie superficiali

- **Terreni prevalentemente ghiaiosi**
- **Terreni prevalentemente sabbiosi**
- **Terreni prevalentemente limosi**
- **Terreni prevalentemente argillosi**

Confini comunali