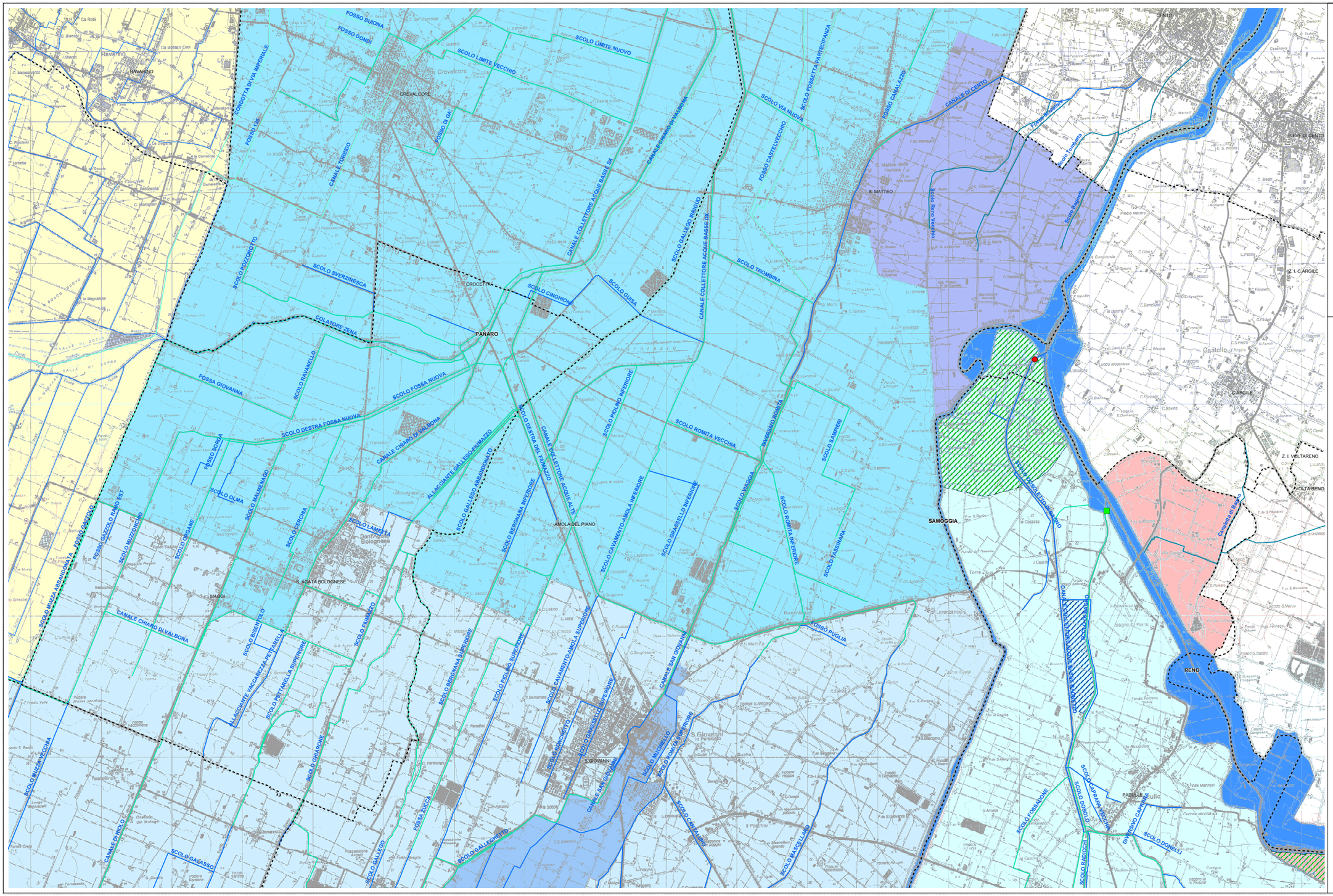


# PSC TERRED'ACQUA

PIANO STRUTTURALE COMUNALE

COMUNI DI: ANZOLA DELL'EMILIA, CALDERARA DI RENO, SALA BOLOGNESE, CREVALCORE, SANT'AGATA BOLOGNESE, SAN GIOVANNI IN PERSICETO

## QUADRO CONOSCITIVO

**SISTEMA NATURALE ED AMBIENTALE**

**SUOLO - SOTTOSUOLO - ACQUE**

**IDROGRAFIA**

**QC.6/t4b**


Ufficio di Piano dell'Associazione Terre d'Acqua: responsabile arch. Gabriella Maria Cocozzi
collaboratori arch. arch. Maria Scarpari e Dina Alfici, dott. arch. Alida Sgrofino

responsabile di progetto: arch. Carlo Farmeri

consulenti e collaboratori:
per le analisi socio-economiche e gli scenari demografici: CDS soc.coop a arch. Rolf Frankel
per le analisi della pericolosità storica e dei beni urbano arch. Lorena Cavallari Fabrizi
per analisi dei siti archeologici: Museo Archeologico Ambientale di San Giovanni in Persiceto
per le analisi sugli aspetti geologici, geomorfologici, idrici ed idraulici:
dott. geol. Valeriano Ferranti, dott. geol. Stefania Forti, dott. Ivano Malatti, ing. Andrea Pagnetto
per le analisi delle mobilità e del traffico: ing. Fabio Carrea, ing. Francesco Pasca (Aura srl)
per le analisi sul rumore e sulla qualità dell'aria: dott. ssa Francesca Ganeritta, ing. Irene Bigamelli, ing. Cinzia Tonnarelli (Aura srl)
per le analisi sul territorio rurale: dott. Salvatore Giordano, arch. Camilla Abbati (Aura srl), dott. Michele Quadretti
per gli aspetti di valorizzazione del paesaggio: dott. Giancarlo Malavasi

Comitato tecnico Associazione Terre d'Acqua:
Comune di Anzola Emilia: arch. Renato Sorci ; Comune di Calderara di Reno: ing. Tiziano Lipparini, dott. arch. Emanuela Bian
Comune di Crevalcore: ing. Domenico Compiano, geom. Pietro Quadrelli
Comune di Sala Bolognese: geom. Giovanni Gaddi/geom. geom. Roberto Orsoli
Comune di San Giovanni in Persiceto: ing. Valerio Bonfiglioli, arch. Elena Lenzani, arch. Giovanni Ferrieri
Comune di Sant'Agata Bolognese: arch. Davide Bandini, geom. Davide Gandolfi


ASSOCIAZIONE INTERCOMUNALE TERRE D'ACQUA

## Legenda

- Chiaviche principali (Consorzio di Bonifica Reno Palata)
- Impianti idrovori (Consorzio di Bonifica Reno Palata)
- Aste dei corsi d'acqua principali
- Casse di espansione realizzate
- Casse di espansione in progetto o in corso di realizzazione

**CONSORZIO DI BONIFICA RENO PALATA**

**Reticolo idrografico e caratteristiche d'uso**

- Scolo
- Irriguo
- Promiscuo
- Altre tipologie

**Bacini idrografici**

- BIANCANA
- CANALE COLLETTORE DELLE ACQUE ALTE
- CANALE DI SAN GIOVANNI
- CANALE EMISSARIO DELLE ACQUE BASSE
- CANOCCHIA SUPERIORE
- CCAB-BAGNETTO
- CCAB-FORCELLI
- CONDOTTO MUZZA
- DOSOLO
- GHIRONDA
- GOZZADINA
- MARCIAPESCE
- MARTIGNONE
- STRADELLAZZO

**CONSORZIO DI BONIFICA DI BURANA**

- Reticolo idrografico
- Bacini idrografici

**CONSORZIO DI BONIFICA VALLI DI VECCHIO RENO**

- Reticolo idrografico
- Bacino idrografico

**CONSORZIO DELLA BONIFICA RENANA**

- Reticolo idrografico
- Bacini idrografici

- Confini comunali