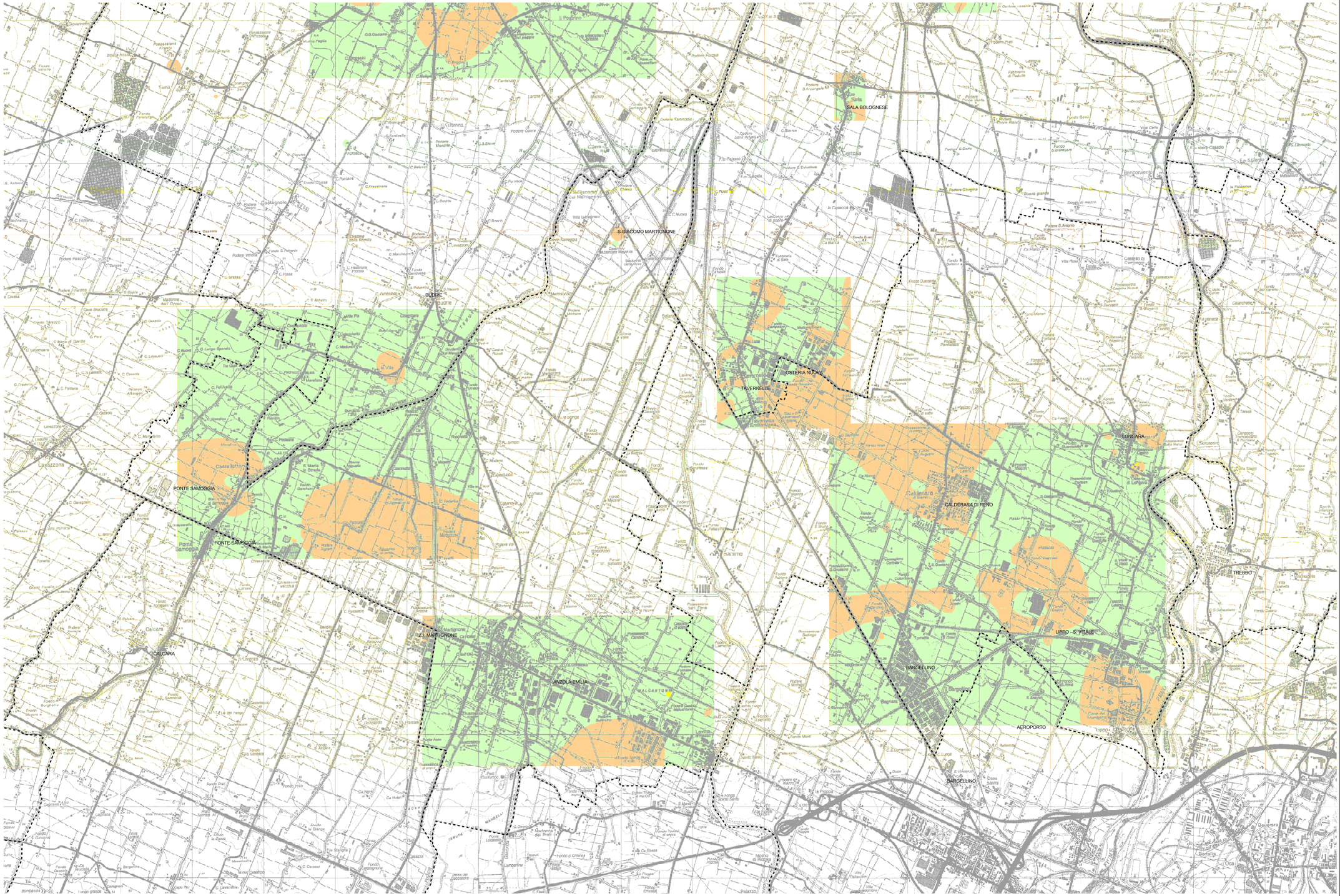

PSC TERRED'ACQUA

PIANO STRUTTURALE COMUNALE

COMUNI DI: ANZOLA DELL'EMILIA, CALDERARA DI RENO, SALA BOLOGNESE, CREVALCORE, SANT'AGATA BOLOGNESE, SAN GIOVANNI IN PERSICETO

QUADRO CONOSCITIVO

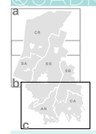

SISTEMA NATURALE ED AMBIENTALE

SUOLO - SOTTOSUOLO - ACQUE

PERICOLOSITA' SISMICA LOCALE - Effetti di sito -

QC.6/tTc

Ufficio di Piano dell'Associazione Terre d'Acqua: responsabile arch. Gabriella Maria Cocozzi
collaboratori dott. urb. Mario Scarpari & Dott.ssa dott. urb. Alida Sgobba

responsabile di progetto: arch. Carlo Fiorani

consulenti e collaboratori:
per le analisi socio-economiche e gli scenari demografici: CLS soc.coop a r.l. arch. Paolo Fortuzzi
per le analisi della pericolosità storica e dei tessuti urbani: arch. Lorena Quadrelli Fabbri
per analisi dei siti archeologici: Museo Archeologico Ambientale di San Giovanni in Persiceto
per le analisi sugli aspetti geologici, geomorfologici, idrici ed idraulici:
dott. geol. Valeriano Ferranda, dott. geol. Stefania Aldi, dott. Ernesto Poletti, ing. Andrea Pagotto
per le analisi della mobilità e dei trasporti: ing. Fabio Carrea, ing. Francesco Pasca (Aces srl)
per le analisi sul rumore e sulla qualità dell'aria: dott. ss. Francesca Ganetta, ing. Irene Bagnoli, ing. Cinzia Tonnetti (Aces srl)
per le analisi sul territorio rurale: dott. Salvatore Colombaro, arch. Camilla Abbati (Aces srl), dott. Michele Quadretti
per gli aspetti di valorizzazione del paesaggio: dott. Giancarlo Malavasi

Comitato tecnico Associazione Terre d'Acqua:
Comune di Anzola Emilia: arch. Rossella Ferri; Comune di Calderara di Reno: ing. Flavio Lenzi, dott. urb. Emanuela Bassi
Comune di Crevalcore: ing. Domenico Campisi; geom. Mirna Quadrelli
Comune di Sala Bolognese: geom. Giovanni Inghilleri; geom. Roberto Orsoli
Comune di San Giovanni in Persiceto: ing. Valerio Bonfiglioli; arch. Elena Lepori; arch. Giovanni Ferrari
Comune di Sant'Agata Bolognese: arch. Davide Bandini; geom. Davide Gandolfi

ASSOCIAZIONE INTERCOMUNALE TERRE D'ACQUA

Legenda

Probabilita' di liquefazione dei terreni (metodo Robertson - Wride)

- **Liquefazione molto probabile (FS < 1)**
- **Liquefazione possibile (1 ≤ FS < 1,25)**
- **Liquefazione assente (FS ≥ 1,25)**

Confini comunali