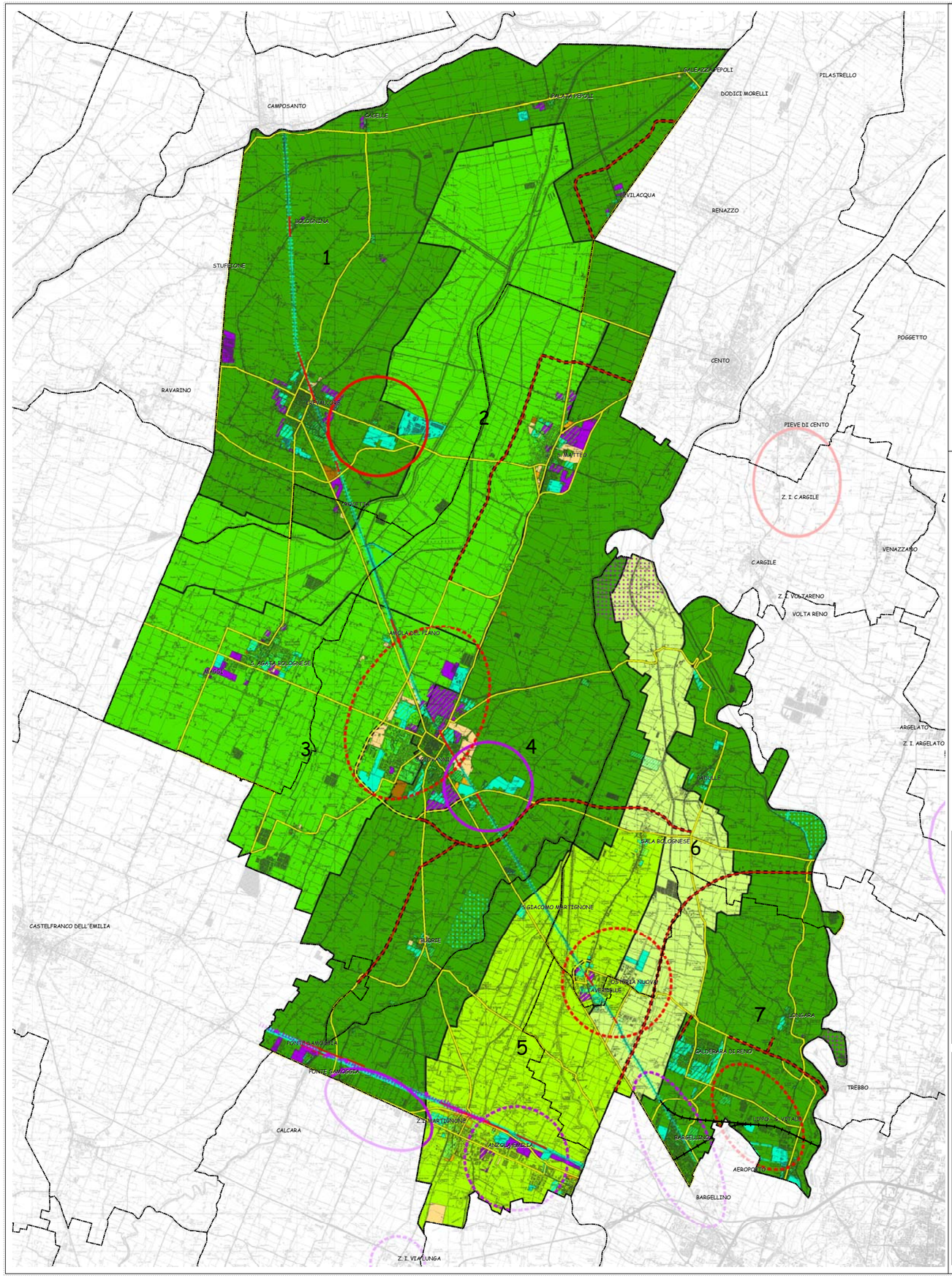

PSC TERRED'ACQUA

PIANO STRUTTURALE COMUNALE

COMUNI DI ANZOLA DELL'EMILIA, CALDERARA DI RENO, SALA BOLOGNESE, CREVALCORE, SANT'AGATA BOLOGNESE, SAN GIOVANNI IN PERSICETO

QUADRO CONOSCITIVO

TERRITORIO RURALE: AGRICOLTURA

QUALITA' DEL SISTEMA AGRICOLO ED ELEMENTI DI CRITICITA'

scala 1:40.000 — QC.8/11

Ufficio di Piano dell'Associazione Terre d'Acqua: responsabile: arch. Gabriella Maria Civiero
collaboratori: dott. urb. Mario Scampati di Pré Alto, dott. urb. Alida Sandrini

responsabile di progetto: arch. Carla Fiorentini

consulenti e collaboratori:
per le analisi socio-economiche e gli scenari demografici: CDS soc.coop e arch. Rudi Fallaci
per le analisi della persistenza storica e dei tessuti urbani: arch. Enrico Guidoti Parini
per analisi dei siti archeologici: Museo Archeologico Ambientale di San Giovanni in Persiceto
per le analisi sugli aspetti geologici, geomorfologici, sismici ed idraulici
dott. geol. Valeriano Franchi, dott. geol. Stefania Arpi, dott. Fausto Maletti, ing. Aldo Pagotto
per le analisi della mobilità e del traffico: ing. Fabio Carrea, ing. Francesco Masi (Aiscre srl)
per le analisi sul rumore e sulla qualità dell'aria: dott. sc. f.-ambiente Nanetta, ing. Irene Bugamelli, ing. Caldi Simonetti (Aiscre srl)
per le analisi sul territorio rurale: dott. Salvatore Giordano, arch. Camilla Abbiati (Aiscre srl), dott. Michele Sacchetti
per gli aspetti di valorizzazione del paesaggio: dott. Giancarlo Malavasi

Comitato tecnico Associazione Terre d'Acqua
Comune di Anzola Emilia: arch. Patrizia Sarti; Comune di Calderara di Reno: ing. Mauro Lenzi, dott. urb. Emanuela Bassi
Comune di Crevalcore: ing. Domenico Congiu; geom. Mirna Quaglia;
Comune di Sala Bolognese: geom. Giovanni Tagliaferro; geom. Roberto Fogli
Comune di San Giovanni in Persiceto: ing. Valeria Bortolotti, arch. Elena Lenzi, arch. Giovanni Persiani
Comune di Sant'Agata Bolognese: arch. Davide Sandri; geom. Davide Sanchetti

ASSOCIAZIONE INTERCOMUNALE TERRE D'ACQUA

DETRATTORI ESISTENTI (elementi potenzialmente generatori di criticità sul paesaggio attualmente esistenti)

- "Corridoio ferroviario linea BO-MI e Alta Velocità
- "Corridoio" ferroviario linea BO-VR con raddoppio
- Discarica e impianto di compostaggio (S.Agata)
- Aree per interventi idraulici strutturali con potenzialità di valorizzazione ecologica - in fase di realizzazione
- Aree estrattive attive
- Aree produttive previste nei PRG previgenti già attuate
- Aree residenziali previste nei PRG previgenti già attuate
- Aree per servizi previste nei PRG previgenti già attuate

NUOVI ELEMENTI DI PRESSIONE (elementi potenzialmente generatori di criticità sul paesaggio previsti nella pianificazione vigente e non ancora attuati)

- Aree per interventi idraulici strutturali con potenzialità di valorizzazione ecologica - in previsione

Previsioni insediative dei PRG (non attuate)

- Aree produttive previste nei PRG vigenti non ancora attuate
- Aree residenziali previste nei PRG vigenti non ancora attuate
- Aree per verde pubblico previste nei PRG vigenti non ancora attuate
- Aree per servizi pubblici ed interesse pubblico previste nei PRG vigenti non ancora attuate
- Aree per attrezzature sportive previste nei PRG vigenti non ancora attuate

Previsioni insediative nelle Aree produttive sovracomunali suscettibili di sviluppo

- Ambiti produttivi di rilievo sovracomunale consolidati per funzioni miste manifatturiere e terziarie o la cui evoluzione è indirizzabile verso funzioni miste o terziarie
- Ambiti produttivi di rilievo sovracomunale suscettibili di sviluppo per funzioni prevalentemente produttive, manifatturiere e per funzioni logistiche
- Ambiti produttivi di rilievo sovracomunale consolidati per funzioni prevalentemente produttive manifatturiere
- Ambiti produttivi di rilievo sovracomunale suscettibili di sviluppo per funzioni miste produttive, logistiche e del commercio non alimentare

Previsioni infrastrutturali

- Viabilità
- Mitigazioni acustiche
- Mitigazioni paesaggistiche
- Viabilità principale esistente
- Viabilità in costruzione

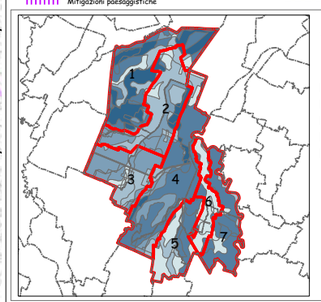

VOCAZIONE AGRONOMICA

- Bassa
- Media-bassa
- Media
- Media-alta
- Alta

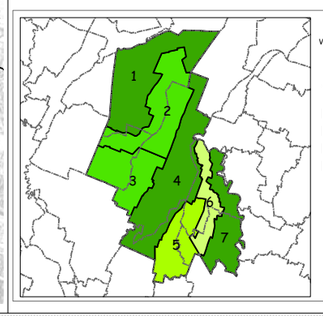

AMBITI OMOGENEI DI VOCAZIONE AGRONOMICA

Classi di vocazione agronomica

- Alta
- Media
- Media-bassa
- Bassa