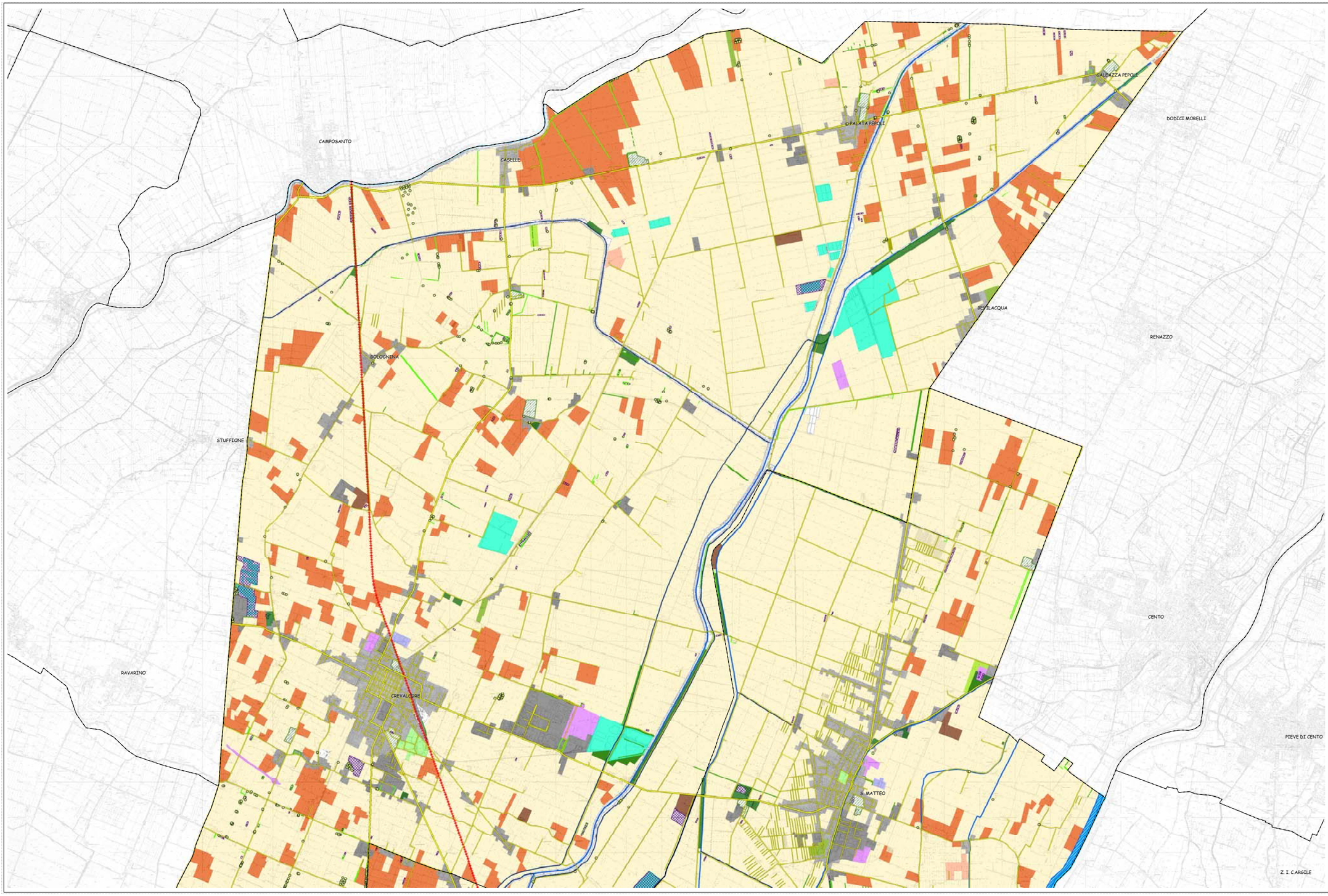

PSC TERRED'ACQUA

COMUNI DI ANZOLA DELL'EMILIA, CALDERARA DI RENO, SALA BOLOGNESE, CREVALCORE, SANT'AGATA BOLOGNESE, SAN GIOVANNI IN PERSICETO

QUADRO CONOSCITIVO

TERRITORIO RURALE: PAESAGGIO

ELEMENTI FISICO-MORFOLOGICI NATURALI E ANTROPICI

scala 1:15.000

QC.8/13a

Ufficio di Piano dell'Associazione Terre d'Acqua: responsabile arch. Gabriella Maria Cevoni
collaboratori dott. arch. Maria Giovanna di Pino Atlas, dott. arch. Attilio Sandro
responsabile di progetto: arch. Carlo Farneti

consulenti e collaboratori:
per la analisi socio-economica e gli scenari demografici: CDS soc.coop a r.l.: dott. Paolo Fallisi
per la analisi della pianificazione storica e dei tessuti urbani: arch. Enrico Cavallotti & Associ
per analisi dei siti archeologici: Museo Archeologico Ambientale di San Giovanni in Persiceto
per la analisi sugli assetti geologici, geomorfologici, sismici ed idrauliche:
dott. geol. Valdemaro Frassoni, dott. geol. Stefano Pulzi, dott. Fausto Pulzi, ing. Attilio Progetto
per la analisi della mobilità e dei trasporti: ing. Fabio Cerchi, ing. Francesco Tassi (Aton srl)
per la analisi sul sistema e sulla qualità dell'aria: dott. ssa Francesca Valenzano, ing. Piero Bugamelli, ing. Luca Lecchi (Aton srl)
per la analisi sul territorio rurale: dott. Sebastiano Giordano, arch. Camilla Pallavicini (Aton srl), dott. Michele Sandretto
per gli aspetti di valorizzazione del paesaggio: dott. Giancarlo Tabanelli

Contributo tecnico Associazione Terre d'Acqua:
Comune di Anzola Emilia: arch. Daniela Sisti, Comune di Calderara di Reno: ing. Marco Lenzi, dott. arch. Emanuela Bassi
Comune di Crevalcore: ing. Domenico Gargano, geom. Mirco Quadrelli
Comune di Sala Bolognese: geom. Giovanni Sabadini, geom. Roberto Rubi
Comune di San Giovanni in Persiceto: ing. Valeria Bortolotti, arch. Luisa Lenzi, arch. Giovanni Pavarini
Comune di Sant'Agata Bolognese: arch. Davide Sandretto, geom. Davide Sandretto

ASSOCIAZIONE INTERCOMUNALE TERRE D'ACQUA

ELEMENTI VEGETAZIONALI

- Siepi
- Filari alberati
- Piantate
- Alberi singoli di rilevanti dimensioni
- Area di verde urbano
- Parchi e giardini di interesse storico
- Aree verdi boscate

ELEMENTI DEL PAESAGGIO AGRARIO

- Area agricola a seminative prevalente
- Area a pioppeto e altre colture da legno
- Area agricola a frutteto prevalente
- Area agricola a vigneto prevalente
- Zone agricole eterogenee
- Area con vegetazione in evoluzione

MORFOLOGIA DEL COSTRUITO

- Edificio compatto e denso, prevalentemente residenziale
- Edificato rado, prevalentemente residenziale
- Edificato discontinuo: aggregazioni su strada, frazioni
- Insediamenti produttivi e di servizi a grandi isolati
- Aree estrattive, discariche, cantieri e terreni artefatti e abbandonati
- Aree cimiteriali

MORFOLOGIA DEI TRACCIATI

- Trama viaria principale
- Trama viaria secondaria
- Linea ed area ferroviaria
- Corridoio passante autostradale nord

ELEMENTI DELLA RETE IDROGRAFICA

- Corsi d'acqua principali
- Corsi d'acqua secondari
- Canali
- Zone umide
- Bacini d'acqua e macceri
- Argini

Fonti: - Carta dell'uso del suolo, R.E.R. 2003;
- Rilievo elementi di interesse naturalistico, Provincia di Bologna;
- PTCP Bologna, Tav.1 e Tav.3.