



TERRITORIO RURALE- ECOSISTEMI

ELEMENTI DI IMPORTANZA NATURALISTICA
 scala 1:40.000 **QC.8/15**

Ufficio di Piano dell'Associazione Terre d'Acqua, responsabile arch. Gabriella Maria Casati
 collaborazione: dott. arch. Maria Scarpone di Dina Albi, dott. arch. Aldo Spadaro
 responsabile di progetto: arch. Carlo Ferrarini
 incaricati e collaboratori:
 per la parte conoscitiva e gli studi di dettaglio: C.E.S. ricerca e arch. Paolo Padellani
 per la parte della pianificazione storica e dei tessuti urbani: arch. Lorenza Giambelli D'Amico
 per la parte delle aree verdi: arch. Massimo Andreola, Architetto di San Giovanni e Ferrara
 dott. arch. Valterio Corbelli, dott. arch. Stefano Pini, dott. Enrico Maltoni, ing. Adolfo Diapetto
 per la parte della mobilità e del traffico: ing. Fabio Corini, ing. Francesco Rossi (A.I.A.A.)
 per la parte del territorio rurale: dott. Salvatore Giordano, arch. Carlo Albi (A.I.A.A.), dott. Michele Scudato
 per gli aspetti di valorizzazione del paesaggio: dott. Giovanni Maltoni
 Comitato Intercomunale Terre d'Acqua
 Comune di Anzola Emilia, arch. Danilo Sironi, Comune di Calderara di Reno, arch. Marco Lorenzi, dott. arch. Emanuele Basso
 Comune di Crevalcore, ing. Domenico Corbelli, geom. Piero Orlandi
 Comune di Sala Bolognese, geom. Giuseppe Tadolini, geom. Roberto Spadaro
 Comune di San Giovanni in Ferrato, ing. Valterio Corbelli, arch. Ettore Lorenzi, arch. Giovanni Ferrarini
 Comune di Sant'Agata Bolognese, arch. Danilo Spadaro, geom. Danilo Spadaro



ASSOCIAZIONE INTERCOMUNALE TERRE D'ACQUA

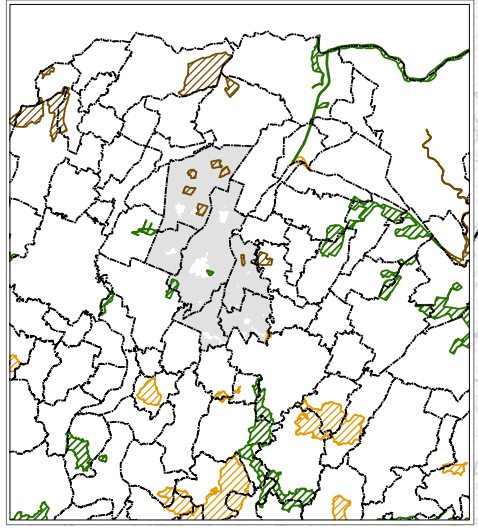
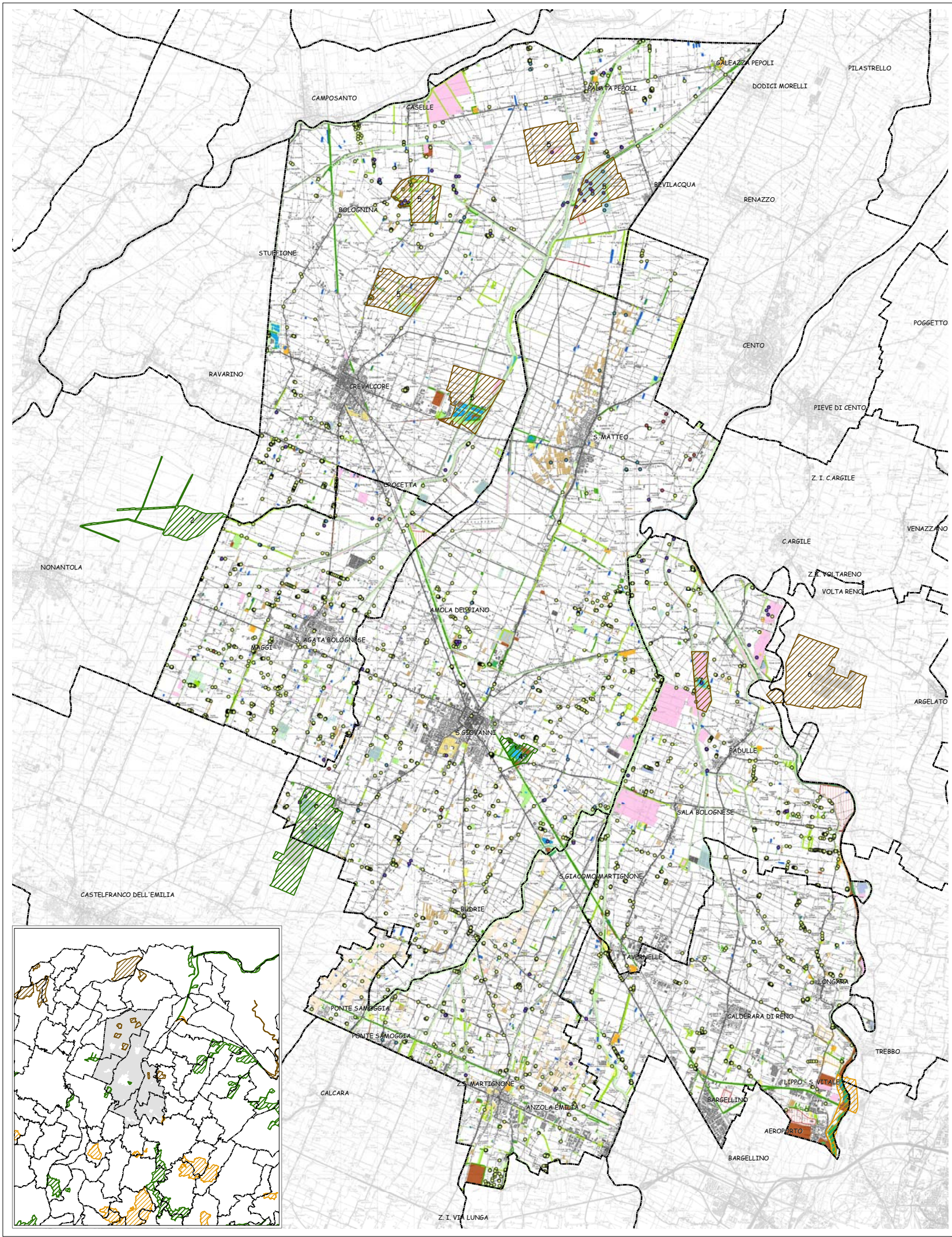

- Alberi singoli di rilevanti dimensioni
 - Nota faunistica
 - Nota floristica
 - Nota geomorfologica
 - Siepe
 - Filare alberato
 - Piantato
 - Bosco, boschetto o fascia boscosa
 - Giovane rimboscimento
 - Terreno solido sfalcato / Cenneto
 - Terreno solido incolto
 - Parco di villa
 - Zone verdi urbane, impianti sportivi o di nuova costituzione
 - Giardini privati di pregio
 - Frutteto o vigneto
 - Pioppeto
 - Impianto arboreo produttivo
 - Area di impatto ambientale (cave, discariche, ecc.)
 - Vivajo
 - Macero
 - Vasche per anfibi
 - Zona umida di interesse naturalistico
 - Vasche per attività produttive
 - Laghetti pesca sportiva
 - Allevamenti ittici
 - Siti di importanza comunitaria
 - Zone di protezione speciale
 - Zone di protezione speciale/Siti di importanza comunitaria
- 1 MANZOLINO
 - 2 TORRAZZUOLO
 - 3 GOLENA SAN VITALE E GOLENA DEL LIppo
 - 4 LA BORA
 - 5 BIOTOP E RIPRESTINI AMBIENTALI DI CREVALCORE
 - 6 BACINI EX-ZUCCHERIFICIO DI ARGELATO E GOLENA DEL FIUME RENO
 - 7 CASSA DI ESPANSIONE DOSSOLO