



TERRITORIO RURALE: ECOSISTEMI
RETE ECOLOGICA E PROGETTI
DI RIPRISTINO AMBIENTALE

scala 1:40.000 **QC. 8/16**

Ufficio di Piano dell'Associazione Terre d'Acqua, responsabile arch. Gabriella Maria Casati
 collaborazione arch. Maria Scarpone & Dini Albi, arch. Aldo Spicchi
 responsabile di progetto: arch. Carla Frattini
 incaricati e collaboratori:
 per la parte conoscitiva e gli aspetti strategici: C.E.S. per cura e arch. Tiziana Calchi
 per la parte della pianificazione strategica e dei temi di piano: arch. Lorenza Giustolisi, Dario
 per la parte degli aspetti progettuali, quantitativi, tecnici ed urbanistici:
 arch. Valterio Corbelli, arch. Paolo Cristoforo Pini, arch. Enrico Maffei, arch. Aldo Diapetto
 per la parte della mobilità e del traffico: arch. Paolo Corbelli, arch. Francesco L'Esca (Ara 21)
 per la parte del territorio rurale: arch. Salvatore Corbelli, arch. Carla Albi (Ara 21), arch. Michele Santucci
 per gli aspetti di urbanizzazione del paesaggio: arch. Giovanni Polidori
 Comitato Intercomunale Terre d'Acqua:
 Comune di Anzola Emilia: arch. Daniela Sironi, Comune di Calderara di Reno: arch. Maria Lorenza, arch. Emanuele Bassi
 Comune di Crevalcore: arch. Dario Corbelli, Comune di Sala Bolognese: arch. Roberto Diotti
 Comune di Santi Agata Bolognese: arch. Valterio Corbelli, arch. Dario Corbelli, arch. Giovanni Diapetto
 Comune di San Giovanni in Persiceto: arch. Daniela Sironi, arch. Dario Corbelli



ASSOCIAZIONE INTERCOMUNALE TERRE D'ACQUA

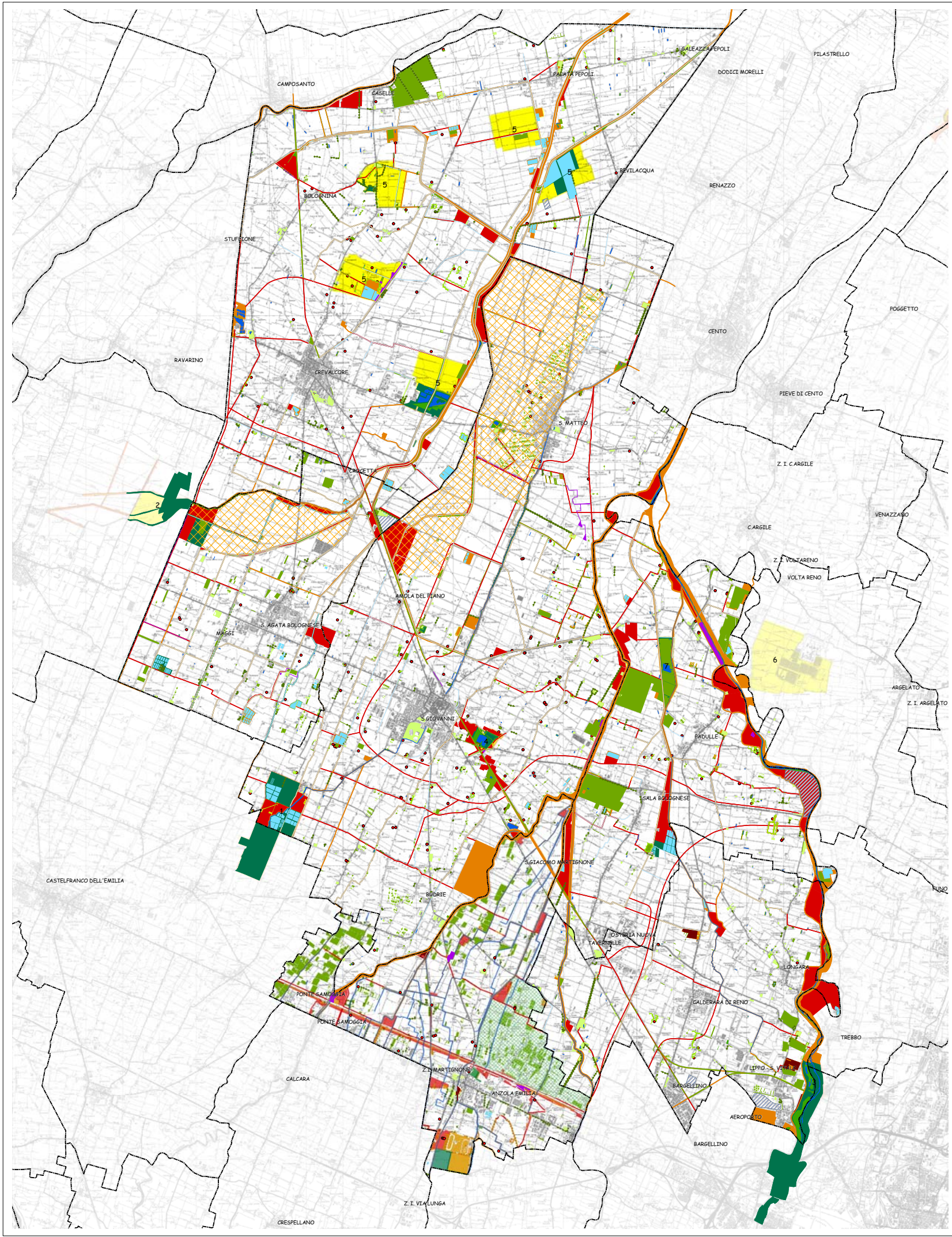

- PROGETTI DI RIPRISTINO AMBIENTALE PER LA RETE ECOLOGICA**
- NON REALIZZATO
 - REALIZZATO
- SISTEMA LINEARE DELLA RETE ECOLOGICA AGGIORNATA AL 2007**
- FILARI E VIALI ALBERATI
 - PLANTATE
 - SIEPI
 - CANALI DI BONIFICA
 - GIOVANI RIMBOSCHIMENTI E AREE DI RIFUGIO
 - CORSI D'ACQUA
- SISTEMA AREALE DELLA RETE ECOLOGICA AGGIORNATA AL 2007**
- CORSI D'ACQUA E ZONE UMIDE
 - BOSCHI, SIEPI E AREE RIFUGIO
 - GIARDINI, PARCHI E CENTRI SPORTIVE
 - LAGHETTI PER PESCA ED ALLEVAMENTI ITTICHE
 - AREE DI IMPATTO AMBIENTALE
- INTERVENTI GESTIONALI**
 NODI E CORRIDOI DA ASSOGGETTARE A POLITICHE DI:
- COMPLETAMENTO
 - CONSERVAZIONE
 - MIGLIORAMENTO
- LOCALIZZAZIONE DELLE AREE DI RIFUGIO DAL 1992 AL 2005**
- AREE RIFUGIO
- AREA IN CUI APPLICARE PRIORITARIAMENTE INTERVENTI DI INCENTIVO PER AGRO ECOSISTEMA CON RIPRISTINO DI SPAZI NATURALI
- NODE ECOLOGICI PRINCIPALI**
- ZONE DI PROTEZIONE SPECIALE/SITI DI IMPORTANZA COMUNITARIA
 - SITI DI IMPORTANZA COMUNITARIA
 - ZONE DI PROTEZIONE SPECIALE
- 1 SEC - ZPS MANZOLINO
 - 2 SEC - ZPS TORRAZZUOLO
 - 3 SEC GOLENA SAN VITALE E GOLENA DEL LIppo
 - 4 SEC - ZPS LA BORA
 - 5 ZPS BIOTOPPI E RIPRISTINI AMBIENTALI DI CREVALCORE
 - 6 ZPS BACINI EX-ZUCCHERIFICIO DI ARGELATO E GOLENA DEL FIUME RENO
 - 7 ZPS CASSA DI ESPANSIONE DOSOLO
- SISTEMA DELLE PARTECIPANZE

Elaborazione delle informazioni fornite dal Centro Agricoltura Ambiente