

PSC TERRED'ACQUA

PIANO STRUTTURALE COMUNALE

COMUNI DI ANZOLA DELL'EMILIA, CALDERARA DI RENO, SALA BOLOGNESE, CREVALCORE, SANT'AGATA BOLOGNESE, SAN GIOVANNI IN PERSICETO

QUADRO CONOSCITIVO

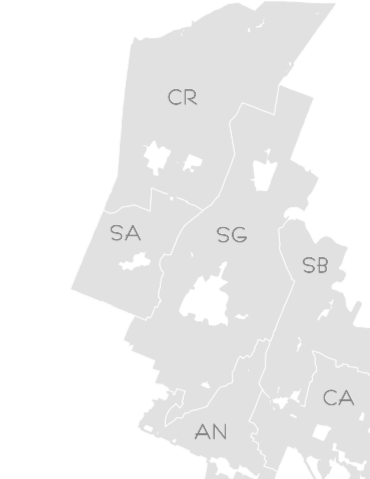

SISTEMA NATURALE E AMBIENTALE

PAESAGGIO

PERCEZIONE DEL PAESAGGIO
AMBITI DI RICONOSCIBILITA'

scala 1:50.000

QC.9/T

Ufficio di Piano dell'Associazione Terre d'Acqua: responsabile arch. Gabriella Maria Cozzani
collaboratori: dott. arch. Mario Scarpini di Pini Alto, dott. arch. Alda Spinchi
responsabile di progetto: arch. Carla Ferrarini

consulenti e collaboratori:
per le analisi socio-economiche e gli scenari demografici: CDS eccoop e arch. Riki Fellici
per le analisi della persistenza storica e dei tessuti urbani: arch. Enrico Cavallini, Pirelli
per le analisi dei siti archeologici: Museo Archeologico Ambientale di San Giovanni in Persiceto
per le analisi sugli aspetti geologici, geomorfologici, sismici ed idrologici:
dott. geol. Valterio Marchi, dott. geol. Stefano Azzù, dott. Foresto Meloni, ing. Adolfo Pignatelli
per le analisi della mobilità e del traffico: ing. Fabio Carino, ing. Francesco Massa (Arin srl)
per le analisi sul rumore e sulla qualità dell'aria: dott. ss. Francesco Romasco, ing. Ivano Diagonelli, ing. Guido Tonassetti (Arin srl)
per le analisi sul territorio rurale: dott. Salvatore Giordano, arch. Camilla Altan (Arin srl), dott. Michela Sacchetti
per gli aspetti di valorizzazione del paesaggio: dott. Giovanni Malvarola

Comitato tecnico Associazione Terre d'Acqua:
Comune di Anzola Emilia: arch. Renato Sassi; Comune di Calderara di Reno: ing. Mauro Lorenzi, dott. arch. Emanuele Bion
Comune di Crevalcore: ing. Domenico Gattuso, geom. Mirco Quattori
Comune di Sala Bolognese: geom. Giovanni Ingilterra, geom. Roberto Pizzi
Comune di San Giovanni in Persiceto: ing. Vittorio Staffiglioli, arch. Elena Lorenzi, arch. Giovanni Parisini
Comune di Sant'Agata Bolognese: arch. Davide Bonoli, geom. Daniela Santolite



ASSOCIAZIONE INTERCOMUNALE TERRE D'ACQUA

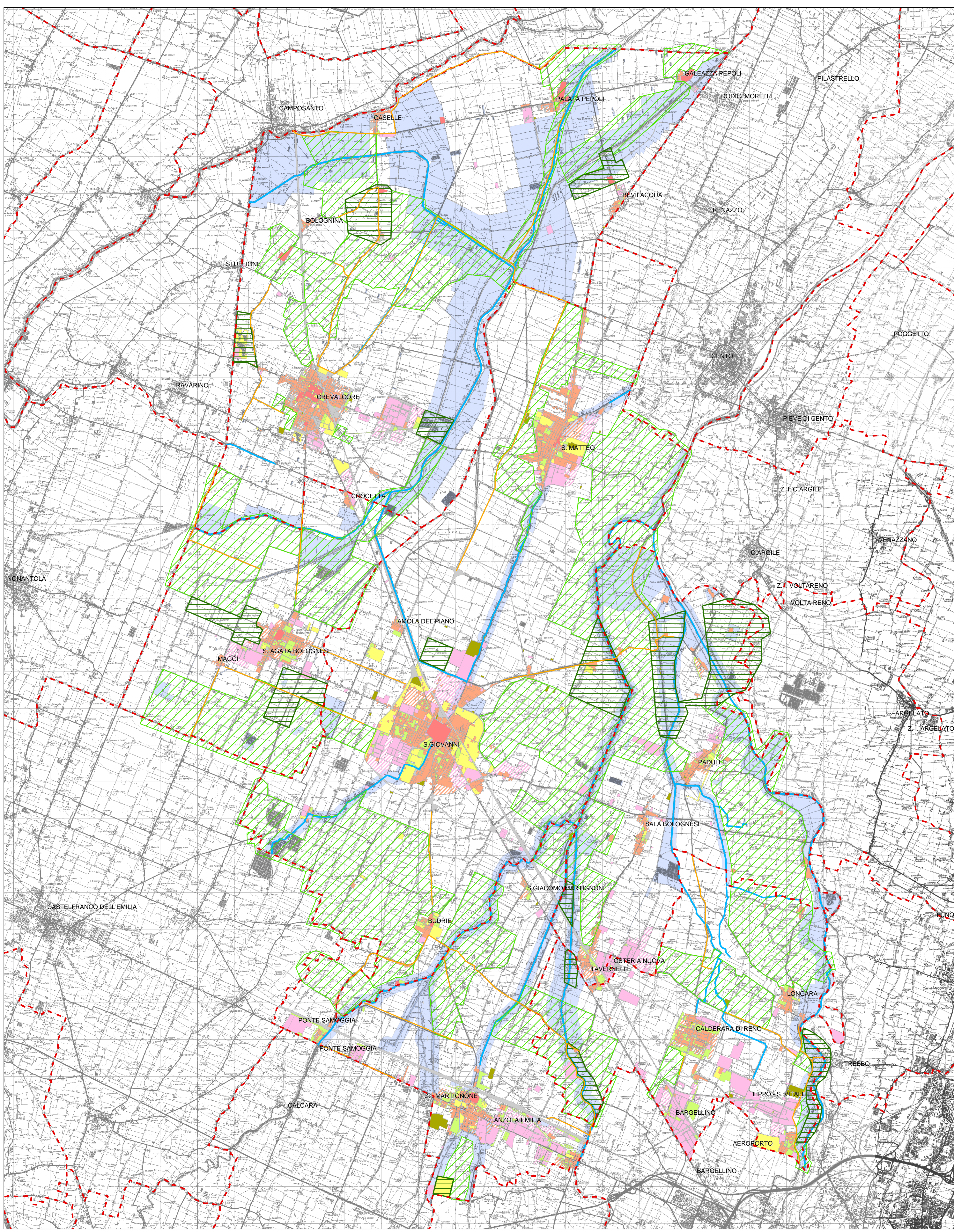

Legenda

Ambiti di Riconoscibilità

- AR1, Campagna della pianura
- AR2, Campagna della pianura bolognese
- AR3, Agro+
- AR4, Viabilità paesaggistica
- AR5, Corsi d'acqua paesaggistici

Mosaico PRG vigenti

- Centri storici
- Zone residenziali di ristrutturazione e di espansione
- Zone residenziali di completamento
- Zone produttive di espansione
- Zone produttive di completamento
- Zone per servizi territoriali
- Zone per servizi di quartiere
- Zone per servizi di quartiere di progetto
- Zone per infrastrutture tecnologiche
- Zone per infrastrutture per la mobilità
- Zone di tutela dei corsi d'acqua
- Zone agricole

----- confini comunali